

# ゆきがや

248春号

広報誌

2026年4月1日 発行



公益社団法人  
雪谷法人会

★青年部会報告 定期研修会・交流勉強会

★研修委員会報告 ゆきがやチャリティー寄席

★女性部会報告 税に関する絵はがきコンクール表彰式



坂道が多い街、大田区。

# ゆきがや探訪

# 宮坂

miya-saka

久が原二丁目18番と19番の間の小さな坂道。久が原東部八幡神社の前の坂であることから宮坂と呼ばれるようになったといわれています。

なお、坂名の由来となった久が原東部八幡神社の社殿は、文久二年（1862年）に建てられたといわれ、江戸末期の神社様式を残し、区の指定文化財となっています。



ちよっと寄り道 久が原東部八幡神社の拝殿



拝殿の向拝には江戸彫りの流れを汲む見事な彫刻が施されており、当時の技術の高さを感じる事ができます。彫られている霊獣は麒麟（きりん）、獏（ばく）、犀（さい）などです。



宮坂



1 坂の入り口。すぐ近くに久が原図書館があり、落ち着いた雰囲気である。



2 下の坂標の横を通り過ぎる。上り始めの勾配は、ややきつく感じる。



3 右にカーブしながら少し歩くと、久が原東部八幡神社が見えてきた。



4 左に赤い鳥居が並ぶ。傾斜がゆるやかになり、ほどなく坂上に到着。

# Contents

目次

ゆきがや

令和八年 春号

Vol.248

- 1 | 青年部会報告  
定期研修会・交流勉強会
- 2-3 | 研修委員会報告  
ゆきがやチャリティー寄席
- 3 | 社会貢献委員会報告  
大田区子ども生活応援基金寄付の報告
- 4-5 | 女性部会報告  
税に関する絵はがきコンクール表彰式  
女性部会企画 アニール先生の《簡単!! ヨガレッスン》
- 6-7 | エリア会報告  
上池仲池エリア会/田園調布エリア会/  
久が原嶺町エリア会/千束石川・雪谷合同エリア会/  
千鳥鶴の木エリア会
- 7 | 雪谷法人会からのお知らせ  
会費のお支払い方法が変わりました
- 8 | 雪谷税務署からのお知らせ  
国税職員採用募集



- 9 | 大田都税事務所からのお知らせ  
中小企業者向け省エネ促進税制
  - 10 | コラム 濱乃志隆の一席二笑  
「ギターが弾ける落語家」でなく、  
「落語が出来るギタリスト」なのです!
  - 10 | 東法連特定退職金共済制度
  - 11 | 同好会紹介
  - 12 | 懸賞企画 脳内エクササイズ  
クロスワードパズル/まちがいは探し
  - 13 | 法人会だより/新入会員名簿/編集後記
- 裏表紙 | 雪谷法人会からのお知らせ  
行事案内

表紙の写真

雪谷税務署管内では桜坂が名所ですが、多摩川や呑川沿いにも見事な桜が植わっています。ご自宅の近所に自慢の桜はありませんか。来年の表紙の写真にご投稿ください。



青年部会

REPORTING

報告

# 定期研修会・交流勉強会

text = 青年部会 副会長 (株)Catalyst One. 斉藤 由布子

雪谷法人会青年部会 定期研修会・交流勉強会を3月12日(木)に、雪谷法人会館にて開催しました。

第一部の定期研修会では、雪谷税務署 法人課税第一部門統括 国税調査官 津川 聡様をお迎えし、「消費税等の還付について」と題し、消費税制度の基本的な仕組みに加え、税務行政の最新の取組についてご講話いただきました。AIを活用した予測モデルにより法人ごとのリスクを分析し、効率的な税務調査につなげている取組についても紹介がありました。また、還付申告法人や海外取引法人、無申告法人など、確認対象になりやすい法人の特徴についても解説いただきました。実際の確認事例なども具体的にお話しいただき、税務行政の視点や実務上の留意点について理解を深める大変有意義な研修となりました。

第二部の交流勉強会では会員紹介として、百武憲之朗氏、木村 涼氏、押鐘浩之氏の3名にご登壇いただき、それぞれの事業内容やご自身の歩みなどについてお話しいただきました。

百武氏は、子どもの頃から大学時代までラグビーに打ち込まれていたようで、現在のスマートで落ち着いた印象からは想像できない、力強い体育会系の側面も垣間見ることができました。また、イラ

ストを描くことが得意で、それがデザインの仕事につながっていること、飲食業も展開されていることなど、多彩なご活動についてもご紹介いただきました。

木村氏からは、人との関わりや地域とのつながりを大切にしながら事業を展開されていることや、コミュニケーションをご自身のあり方や事業の土台としていることなどについてお話しいただきました。

また、ご家族との時間を大事にされていることや、サウナやキャンプといった趣味についてもご紹介いただき、温かいお人柄が伝わるお話でした。

押鐘氏は大学教員のご経験をお持ちで、会社のゆるキャラも用いながら事業についてご紹介くださいました。「どんな相談でも本気で打ち返す!」という基本方針のもと、論文や特許に関するサポートにも取り組まれており、また、現在も教育に関わる活動も続けておられるとのことでした。チェロを得意とされるなど、多才な一面も印象的でした。

発表を通してお人柄にも触れることができ、会員同士の理解が深まるとともに、それをきっかけに懇親会でも会話に花が咲き、距離がぐっと近づく貴重な機会となりました。



津川統括官



木村 涼氏



押鐘 浩之氏



百武 憲之朗氏



定期研修会の様子



交流勉強会の様子

# ゆきがやチャリティー寄席

text = 研修委員会 副委員長 (株)シュライン 三浦 伸哉



さてさて、お立ち会い！ 令和8年3月6日(金)、今年も雪谷法人会研修委員会主催のチャリティー寄席が執り行われました。

来場者数は70名。昨年より若干人数こそ減ったものの、盛況ぶりは変わらず、「笑いとは何か」を問う余裕すら生まれる一日となりました。

醍醐会長のご挨拶をもって開会。含蓄あるお言葉で場の空気を温めていただきました。

司会は 石井研修委員が担当。淀みなく言葉を繋ぐ安定感はこちらにも安心を与えてくれます。

## さて一席目の鮫講釈

高座の口火を切ったのは「のいち」さん。演じたのは「鮫講釈」。講釈師がいい加減な話を語り続ける様を、本人はいたって真剣にやってのけるという噺で、嘘八百でも自信満々に言い切れば人はついてくる。若手らしいフレッシュさの中に光るものを感じさせる出来栄でした。



立川ののーさん

## 二席目は子ほめ

続いて登場したのは立川志ら乃師匠。演目は「子ほめ」。人を褒めようとして空回りを繰り返す男の愚直さが笑いを誘う典型的な古典ですが、師匠の手にかかれば「それ、あなたのことでは？」という既視感たっぷりの笑いに仕上がります。

軽やかな語り口の裏に、落語の本質、人間の滑稽さへの愛情がしっかりと宿っておりました。

## 三席目は盃の殿様

中入り前の高座は立川らく次師匠。「盃の殿様」。権力の座にいながらお酒に翻弄される殿

様の噺。上に立つ者ほど些細なことに固執しやすい、というのは現代の組織論にも通じる観察であって、笑いながらも「なるほど」と頷いてしまう深みがありました。

らく次師匠の勢いある語り口が、この噺の滑稽さを余すことなく引き出されました。



立川らく次 師匠

## 中入り後、大トリは井戸の茶碗

大トリを飾ったのは濱乃志隆さん。「井戸の茶碗」。人情噺の中でも特に誠実な登場人物ばかりが出てくるド直球でとても幸せな一席。欲を張る者が誰もいないという、素直に気持ちよく心温まる噺。

志隆さんのやさしく丁寧な語り口が噺の温もりをしっかりと届け、会場は静かな余韻に包まれました。

※モルックをこよなく愛するモルック協会の公認指導員という一面もあります。



濱乃志隆 さん

会場入口にて実施いたしましたチャリティー募金には、ご来場の皆様より温かいご協力を頂戴いたしました。

集まりました総額は、139,105円。

今回の寄付金は、大田区子ども生活応援基金に全額お届けいたしました。

皆様のご厚意に心より御礼申し上げます。

河津副会長のご挨拶をもって、無事お開きとなりました。



落語とは、座布団一枚で大劇場にも変わる芸だと思  
います。どんな人間も笑いで包み、愛おしいものとして  
差し出す。その眼差しの深さこそが、数百年も人々を惹  
きつけてきた理由ではないでしょうか。

来年も、笑いと善意が交差するこの場を皆様とご一  
緒できますことを楽しみにしております。

それでは、また次の寄席でお会いしましょう。ありが  
とうございました。

ゆきがやチャリティー寄席  
令和八年三月六日

一 鮫 講 釈 の 一  
一 不 ほ め 志 乃  
一 一 盆 の 殿 様 う っ 次  
一 一 井 戸 の 茶 碗 志 隆

※志隆さん直筆の演目

会場では **モルック体験** も

できました♪

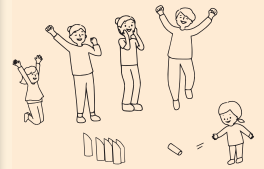

濱乃志隆さん



社会貢献委員会

REPORTING

報告

## 大田区子ども生活応援基金 寄付の報告

皆様より募りました募金総額は  
**139,105**円でした。

この募金は3月19日に  
「大田区子ども生活応援基金」に  
寄付させていただきました。



# 令和7年度 税に関する絵はがきコンクール表彰式

text = 広報委員 ペルシャ貿易(有) 間部 智恵子

12月16日(火)午後5時より嶺町集会室にて、受賞者とそのご家族を招いて税に関する絵はがきコンクールの表彰式が行われました。

女性部会では、租税教育の一環として、小学生を対象に毎年「税に関する絵はがきコンクール」を実施しております。



小学生のみなさんに、税金がどのように使われているかの理解と関心を深めていただく為のものです。税に対するイメージをはがきに表現してもらい、応募いただいた絵はがきの中から公正に審査を行い、優秀作品につきまして

- ✿ 雪谷法人会長賞
- ✿ 雪谷税務署長賞
- ✿ 大田都税事務所長賞
- ✿ 女性部会長賞
- ✿ 大田区長賞
- ✿ 大田区教育長賞
- ✿ 優秀賞4名



を授与させていただきました。今回は385作品の応募があり、選考委員のセイノ ユカ先生も、選考するのが大変だったとおっしゃっていました。

## 入賞作品

### 雪谷法人会長賞



日高 希香 さん  
池雪小学校

### 雪谷税務署長賞



都川 なつめ さん  
久原小学校

### 大田都税事務所長賞



吉川 一翔 さん  
東調布第三小学校

### 女性部会長賞



長田 琉凜 さん  
池雪小学校

### 大田区長賞



木下 瑛太 さん  
雪谷小学校

### 大田区教育長賞



神原 珠 さん  
調布大塚小学校

### 優秀賞



泉 結芽 さん  
池雪小学校



竜門 芽衣 さん  
池雪小学校



中島 菜那 さん  
調布大塚小学校

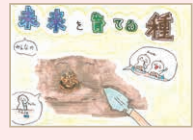

亜厂 零 さん  
調布大塚小学校

受賞されたみなさん、おめでとうございます。  
 今回の表彰式はイツコムで放送され、YouTube  
 でも配信されています。



受賞作品は確定申告期間中、雪谷税務署に展示しました。



受賞者と記念撮影。

女性部会  
 企画

春は体を伸ばしましょう

\ アニール先生の /  
**簡単!! ヨガレッスン**

第20回 ネコの背伸びのポーズ

この冬は極寒でした。  
 縮こまった筋肉を  
 ゆっくり伸ばして  
 春を楽しみましょう。

**1** 正座します。  
 ★正座がムリな人は  
**3** だけを行います。

**2** 体の前に  
 両ヒジまで  
 つきます。

**3** 両腕を前に進めて行き、お尻をツンと立てて  
 出来る人は胸とアゴを  
 床につけます。  
 ★ヒジは楽につけるところでしっかりと床につけて  
 腰から背中を伸ばします。

10~20秒静止



**3** → **2** → **1** とゆっくり戻り、呼吸と気持ちを整えましょう。

これでもOKポーズ

エリア会  
REPORTING  
報告(1)

## 上池仲池エリア会

8月27日(水)に上池仲池エリアは仲池上会館でエリア会を開催しました。田園調布消防署による救命救急講習を開催し、その後懇親会を行いました。今年も8月に予定します。

(一社)仲池上商工業振興会と共催し、多くの方にご参加いただいて、地域の方々との交流の場とできればと思います。



エリア会  
REPORTING  
報告(2)

## 田園調布エリア会

9月16日(火)に田園調布せせらぎ館にて、参加者23名で開催しました。内容は2部構成で、前回、大変好評でしたアニールKセティ先生によるヨガ講座が第1部。

参加した皆さんは汗をかきながら頑張っていました。第2部の懇親会では自分たちでお好み焼きを焼きながら、大いに盛り上がり、懇親を深めました。



エリア会  
REPORTING  
報告(3)

## 久が原嶺町エリア会

11月17日(月)に久が原駅近くにあるレストラン「BISTRO BONHEUR(ビストロ・ボヌール)」で久が原嶺町エリア会が行われました。雪谷法人会メンバーが14名、雪谷税務署からは、佐藤副署長、津川統括官がご参加下さいました。

自己紹介も行い、初めて顔を合わせるメンバー同士、美味しい食事とお酒で楽しい交流ができました。

エリア会ならではの近所の経営者同士の繋がりができて、素晴らしい時間となりました。



エリア会

REPORTING

報告(4)

## 千束石川・雪谷合同エリア会

2月19日(木)、千束石川エリアと雪谷エリアの合同エリア会を開催しました。

今回も、エリア内会員様の親睦を図るためエリア内の飲食店であるajisai(アジサイ)さんにて15名の

参加者で懇親会を開催いたしました。参加された会員さんによる他己紹介もあり参加者同士の交流が深められ楽しい時間を過ごせました。



エリア会

REPORTING

報告(5)

## 千鳥鶉の木エリア会

2月26日(木)千鳥鶉の木エリア会を開催しました。今回は千鳥町駅近くの中華料理店「逸品楼」で懇親会を行い、雪谷税務署の佐藤副署長と津川統括官のほ

か、10名にご参加いただきました。丸テーブルを囲んで和やかな雰囲気の中、近況報告などで大いに盛り上がりました。



会員の皆様へ

 公益社団法人  
雪谷法人会

令和8年度より

雪谷法人会では、(株)クレディセゾンの会費徴収業務委託サービス「セゾンインボイス」による会費徴収方法に変更いたしました。

# 会費のお支払い方法が 変わりました

今年度より、(株)クレディセゾンから会員の皆様へ会費請求の案内が届きます。よろしくお願ひ致します。

雪谷法人会 03-3726-0051

 〒145-0067 東京都大田区雪谷大塚町 11-6  
<https://www.tohoren.or.jp/yukigaya/>

雪谷法人会

# 雪谷税務署からのお知らせ

## 国 税 職 員 採 用 募 集

Pride of the Specialist ～公平な世の中を創る、志～

適正かつ公平な賦課及び徴収の実現を、我々と一緒に目指してみませんか？

国税職員は、国税局や税務署において、税務のスペシャリストとして法律・経済・会計等の専門知識を駆使して適正な課税を維持し、また、租税収入を確保するための事務を行います。

人事院国家公務員  
試験【採用 NAVI】



採用関係  
お役立ちリンク集



国税庁 YouTube  
チャンネル(採用)



国税庁採用  
Instagram



各試験 区分	国税専門官		税務職員	国税庁経験者 (国税調査官級)
	A 区分(文系)	B 区分(理系)		
受験資格	1 21 歳から 29 歳の者 2 21 歳未満で、次に掲げる者 (1)大学を卒業した者及び翌年3月までに大学を卒業する見込みの者 (2)人事院が上記(1)に掲げる者と同等の資格があると認める者		1 受験する年の4月1日において高等学校又は中等教育学校を卒業した日の翌日から起算してまだ3年を経過していない者及び翌年3月までに高等学校又は中等教育学校を卒業する見込みの者 2 人事院が上記1に掲げる者に準ずると認める者	受験する年の4月1日において、大学等(短期大学を除く。)を卒業した日又は大学院の課程等を修了した日のうち最も古い日から起算して8年を経過した者
申込期間	2月下旬開始 <span style="border: 1px solid black; border-radius: 10px; padding: 2px;">令和8年の受付は終了しました。</span>		6月中旬開始	7月下旬開始
1次試験	5月下旬		9月上旬	10月上旬
試験科目	基礎能力試験(多肢選択式) 専門試験(多肢選択式) 専門試験(記述式)		基礎能力試験(多肢選択式) 適性試験(多肢選択式) 作文試験	基礎能力試験(多肢選択式) 経験論文試験
2次試験	6月下旬～7月下旬		10月中旬	11月上旬又は中旬
	人物試験、身体検査		人物試験、身体検査	人物試験
3次試験				12月上旬又は中旬
				総合評価面接試験
合格発表	8月中旬		11月中旬	12月下旬

※ 試験日程の公表 国税専門官及び税務職員採用試験 12月頃 国税庁経験者(国税調査官級) 7月頃

※ 詳細については、人事院国家公務員試験【採用情報 NAVI】に順次掲載予定です。

### 【決算法人説明会の開催のお知らせ】

雪谷税務署と公益社団法人雪谷法人会との共催で、次の日程で決算法人説明会を開催します。

開催日時・場所	対象法人	参加申込方法について
令和8年4月17日(金) 13:45～16:00 (定員30名) 雪谷税務署 大会議室	4・5・6月 決算法人	開催日の約1か月前から予約を受け付けています。 【①インターネットによる申込】 雪谷法人会のホームページ内の「お知らせ」をご覧ください。 【②電話による申込】 下部のお問い合わせ先へご連絡ください。
説明内容		
・法人税の基本 ・源泉徴収事務の留意点 ・法人税及消費税の申告にあたっての留意点		

【お問い合わせ先】雪谷税務署 法人課税第1部門 (03)3726-4521 内線26314

## 大田都税事務所からのお知らせ

## 中小企業者向け省エネ促進税制

## 法人事業税・個人事業税の減免

東京都では、中小企業者が地球温暖化対策の一環として行う省エネルギー設備等の取得を税制面から支援するため、都内の中小規模事業所等において、特定の省エネルギー設備等を取得した場合に、法人事業税・個人事業税を減免しています。

## 中小企業者向け省エネ促進税制の概要

対象者	「地球温暖化対策報告書」等を提出した中小企業者 ・資本金1億円以下の法人等、個人事業者が該当します。
対象設備	次の要件を満たすもの ①特定地球温暖化対策事業所等以外の事業所において取得されたもの ・特定地球温暖化対策事業所等とは、3年連続消費エネルギー量1,500kWh以上の事業所をいいます。 ②「省エネルギー設備及び再生可能エネルギー設備」(減価償却資産)で、東京都が導入推奨機器として指定したもの* (指定された導入推奨機器は、東京都のホームページで公表しています。) *空調設備(エアコンディショナー、ガスヒートポンプ式冷暖房機) *照明設備(LED照明器具、LED誘導灯器具) *小型ボイラー設備(小型ボイラー類) *再生可能エネルギー設備(太陽光発電システム、太陽熱利用システム)
減免額	設備の取得価額(上限2,000万円)の2分の1を、取得事業年度の法人事業税額又は取得年の所得に対して翌年度に課税される個人事業税額から減免 ただし、当期事業税額の2分の1が限度 ※減免しきれなかった額は、(法人)翌事業年度等、(個人)翌年度の事業税額から減免可
対象期間	(法人)令和13年3月30日までに終了する各事業年度に設備を取得し、事業の用に供した場合に適用 (個人)令和12年12月31日までに設備を取得し、事業の用に供した場合に適用
減免手続	減免を受けるためには、事業税の納期限(申告書の提出期限の延長承認を受けている法人の場合は、その延長された日)までに、減免申請書及び必要書類を提出してください。 なお、申請期限を過ぎますと減免を受けることができませんのでご注意ください。

◆詳しくは主税局ホームページ内「環境に関する軽減制度について」をご覧ください!

主税局 環境減税

検索

詳しい案内やQ&Aも掲載しています。



お問合せ先

#### 中小企業者向け省エネ促進税制に関すること

- ・所管の都税事務所又は支庁の法人事業税・個人事業税担当
- ・主税局課税部法人課税指導課(法人事業税班) 03-5388-2963
- ・主税局課税部課税指導課(個人事業税班) 03-5388-2969

#### 地球温暖化対策報告書制度・導入推奨機器に関すること

- ・地球温暖化対策報告書制度 受付窓口 03-5388-3433
- ・導入推奨機器 03-5990-5087

コラム

# 濱乃 志隆の 一席二笑

いっせきにしょう

その21



## 「ギターが弾ける落語家」でなく、 「落語が出来るギタリスト」なのです！

私は今「音楽と落語の宅配便」という公演を行っております。普通に暮らしているとテレビやインターネットや、あるいはスマートフォンから垂れ流されてくる「どこかの誰かに作られた絵や音」ではなく、生の楽器の音色・歌声・落語の面白さ、素晴らしさを伝えて行きたい、という公演です。ギタリストとして、クラシックギターの演奏を聞いていただくのが本来の活動だったのですが、が「ただ聞かされるだけの会は面白く無い」と感じ、ギターの伴奏と一緒に歌い、後半は落語を聞いていただくという形で公演しています。初期はちゃんとギターの演奏会をやって、おまけに落語をくっつけていたのですが、やり始めたら「おまけ」の方が評判よくなり、「まあ、

落語家さんなのにギターお上手ね」とギターをほめられるようになってしまいました。

落語は元々聞くのが大好きで、小学校の高学年から落語を聞き始め、世の中にこんなに面白い物はない、と古今東西あらゆる落語家さんを聞き倒し、最後にたどり着いたのが家元「立川談志」師匠でした。当時はサラリーマンでしたが、関東近県の会はほとんどすべて聞きに行きました。落語家になりたいと思っていた時期もあるのですが、素人として落語の魅力をできるだけ多くの方に伝えて行きたい、という道を選びました。落語は聞き覚えの見よう見まねですが、落語が好きだ！という気持ちは誰にも負けないと自負しております。

### 従業員の退職金準備は

とく たい きょう

# 特退共

## 特定退職金共済制度



### 特退共の魅力

- 1 東京都内の事業所であれば、企業規模を問わず加入できます。
- 2 掛金は従業員1人につき月額1,000円から30,000円まで選択できます。
- 3 掛金は全額損金または必要経費に算入でき、給与所得にもなりません。
- 4 ご加入後1ヵ月で退職しても退職金が支払われます。
- 5 中小企業退職金共済制度(中退共)と重複して加入できます。

### 公益財団法人 東法連特定退職金共済会とは…

- 東京法人会連合会(東法連)が母体となり1977年に財団法人として設立されました。
- 所得税法施行令第73条に定める特定退職金共済団体として、税務署の承認を受けています。
- 東京都知事の公益認定を受けて、2012年10月に公益財団法人に移行しました。
- 約4,000社の事業所の皆さまにご加入いただき、約450億円の積立金をお預かりしています。

○この制度は、大同生命保険株式会社と締結した「新企業年金保険契約」に基づいて運営しています。  
○このご案内は、2025年7月現在の制度内容および税制に基づき記載されており、内容は将来変更されることがあります。  
○ご加入にあたっては必ず所定のパフレットをご確認ください。

企C-2025-0008(2025年7月29日)P6965

資料請求  
お問合せは

**TKK** 公益財団法人 東法連特定退職金共済会

〒160-0002 東京都新宿区四谷坂町5番6号 全法連会館3階  
TEL 03-3357-1641 FAX 03-3357-1642  
<https://www.tohoren-tokutaijyoo.or.jp>





雪谷法人会

# 同好会紹介

## スノーバレースキーチーム 代表：峯 滋 (スキー・スノーボード同好会)

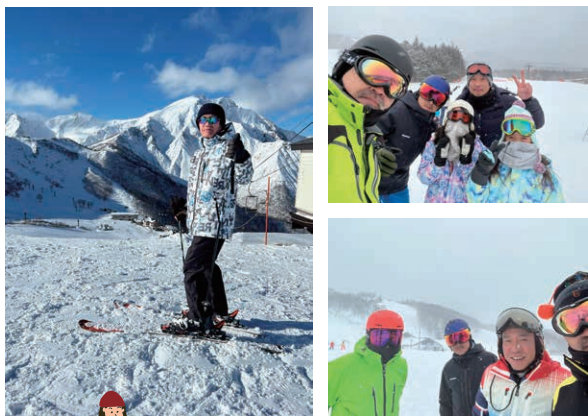

シーズン終了!!

今シーズンも12月から始まり、全4回を無事終了しました。少数精鋭ではありますが、会員以外にも会員のお子様やそのお友達の参加もあり、大変楽しい会となりました。オリンピックがウインタースポーツの素晴らしさを伝えてくれたので、夏場は来シーズンへ向けての準備をしていきたいと思えます。

## カラオケ同好会 代表：平岩 敏史

12月22日(月)にシーボニアメイズクラブにて、今期第2回のカラオケ同好会を開催しました。今回は7名と少なめな参加でしたが、とても盛り上がり、楽しい会になりました。



## ジョギング同好会 代表：醍醐 正明

次回  
例会予告

6月13日(土)15時より、  
第1部ストレッチ、ランニング・ウォーキング、第2部銭湯、第3部懇親会という構成で、丸子橋近くの多摩川河川敷で開催予定です。ランニング・ウォーキングの習慣を作って、健康な生活を送りましょう!



## グルメ同好会 代表：小原 剛

19名で美味しいイタリアンコースを  
楽しみました。



第5回例会にて記念写真

2025年7月21日(火) 18:00~  
ピッツェリアトラットリアマルコ  
大田区下丸子 3-8-10 第一三幸ビル 1F

「絶品」をキーワードに、身近なお店から高級店まで、  
楽しく一緒にお食事をしませんか?



次回  
例会予告

〈第6回例会〉

3月31日(火) 18:00~  
下町かつぼう しゃぶしゃぶ だら毛  
品川区南大井 6-28-2

〈第7回例会〉

7月予定  
次回店 選定中

グルメ同好会は現在46名在籍しております。

美味しい食事、楽しい会話、ご近所の経営者との出会い、  
法人会イベント未参加の方も皆様のご入会お待ちしております。

入会をご希望の方は、雪谷法人会事務局までご連絡ください。各代表より開催をお知らせいたします。

連絡先 雪谷法人会事務局 TEL: 03-3726-0051 E-mail: yukigaya@yukigaya.or.jp

「クロスワードパズル」と「まちがい探し」の問題を解き、答えを応募して、「クオカード」をもらおう!



こちらから  
応募サイトへ



令和8年4月30日締め切り

全正解者の中より抽選で5名の方にクオカードを進呈します。ご応募お待ちしております。  
当選は発送をもってかえさせていただきます。

※答えは次号に掲載します。

# クロスワードパズル

## 問題

アルファベット順に文字を  
並べ替えると答えがでできます。

### ヨコのかぎ

1. 首都はロンドン
5. のろい動き「○○」×2
6. 原子分子に電子を付けたり奪ったり…
8. ウグイスの鳴き声
10. 鉛筆の黒い部分
11. 九州の長崎と福岡の間
12. 雨上がりに現れる7色の帯
13. 蝶番がついて開閉する扉

### タテのかぎ

1. 秋に芋を収穫
2. 6本の弦の楽器
3. ジャッキー・チェンの映画、お酒を飲んで使ったのは
4. 広葉樹↓
7. 岸から遠く離れた場所
9. 渋柿の皮をむいて天日で干したものは?
11. カップの頭の上は?

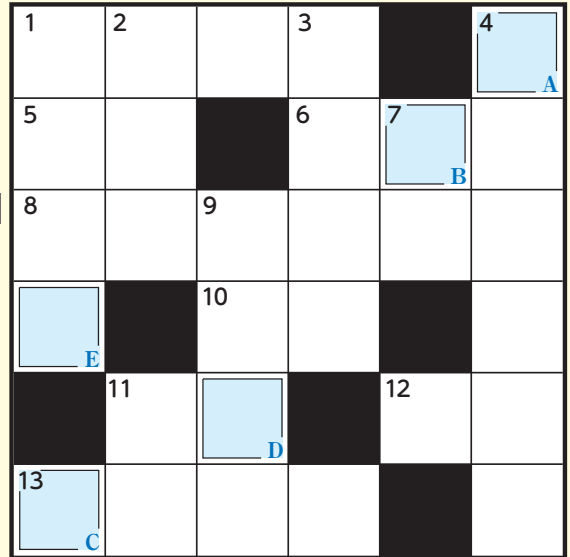

### 答え

A	B	C	D	E

# まちがい探し

## 問題

右と左のイラストに違う箇所があります。  
いくつ違う箇所がありますか?



## 雪谷法人会だより

令和8年1月～令和8年3月

開催月日	事項	場所
1月14日(水)	女性部会・役員会	雪谷法人会館
1月15日(木)	4役員会	雪谷法人会館
1月21日(水)	女性部会・新年初顔合わせ会	プラザ・アヘア
1月21日(水)	青年部会・新年賀詞交歓会	PASTA RI
1月22日(木)	六団体合同・新年賀詞交歓会	嶺町集会室
1月26日(月)	広報委員会	雪谷法人会館
1月28日(水)	組織委員会	雪谷法人会館
1月29日(木)	総務委員会	雪谷法人会館
1月30日(金)	大田区三法人会青年部会 合同新年会(幹事:蒲田法人会)	プラザ・アヘア
2月2日(月)	女性部会・役員会	雪谷法人会館
2月9日(月)	決算法人説明会	嶺町集会室
2月10日(火)	租税教室(清水窪小学校)	清水窪小学校
2月12日(木)	正副会長会議	雪谷法人会館
2月19日(木)	千束石川・雪谷合同エリア会	ajisai
2月25日(水)	租税教室(久原小学校)	久原小学校
2月25日(水)	消費税確定申告書の書き方入門 講習会(簡易課税による申告)	雪谷法人会館
2月26日(木)	消費税確定申告書の書き方入門 講習会(原則課税による申告)	雪谷法人会館

開催月日	事項	場所
2月26日(木)	青年部会・臨時役員会	雪谷法人会館
2月26日(木)	千鳥鵜の木エリア会	逸品楼
3月3日(火)	日帰りバス交流会	秩父方面
3月6日(金)	ゆきがやチャリティー寄席	嶺町集会室
3月10日(火)	理事会	雪谷法人会館
3月12日(木)	青年部会・役員会(第3回)	雪谷法人会館
3月12日(木)	定期研修会・交流勉強会	雪谷法人会館
3月17日(火)	税制委員会・勉強会	雪谷法人会館
3月18日(水)	新設法人説明会	雪谷法人会館
3月24日(火)	校正会議	雪谷法人会館
3月25日(水)	東法連第3ブロック会長協議会	渋谷エクセル東急ホテル

1月21日(水)  
女性部会・新年初顔合わせ会3月3日(火)  
日帰りバス交流会

## 新入会員名簿

令和7年11月～令和8年3月

エリア	会員名	所在地	事業種目
11月			
賛助会員	田中運輸リース(株)	大田区京浜島1-2-7	建設機械レンタル業
12月			
田園調布	(株)Pine Well Corporation	大田区田園調布1-8-7	コンサルタント業、飲食業
賛助会員	仁井山 太郎		
1月			
賛助会員	(有)ヤマザキ電化	大田区池上6-14-1	小売業
賛助会員	中島 千晴		
3月			
賛助会員	桶屋 誠人		
田園調布	(有)フォルトナ		不動産管理業
久が原嶺町	(株)アイブイホーム	大田区久が原2-20-16 R城南ビル1F	建設業



## 編集後記

広報委員 日本洗浄機(株) 中川 幹夫

「AIと私」

AIやロボットがまさに日進月歩で進化している。これらを使いこなせないと生き残っていけないともいわれている。私もAIを使ってプログラム作成に挑戦してみた。こんなプログラムが出来ましたと披露したいところなのだが、AIの力を借りてもなかなか難しいもので、残念ながら3日かかってまだ完成には至っていない。当初の設計段階ではアイデアの理解力も高くすらすらと進むように見えたのだが、実装段階では特定の環境との調整がうまくいっていない。一般論的なことは得意だが、さすがにAIといえども神様では

ないので、個別の事象になってくると堂々巡りに陥ってしまうことがある。それにしても驚くのは、AIは疲れを知らないし、諦めるということも知らない。何回でも粘り強く打ち返してくるので、こちらも相当の根気が必要になってくる。「やってみせ、言って聞かせて、させてみせ、ほめてやらねば、人は動かじ」というが、AIはどうすれば動くものだろうか。

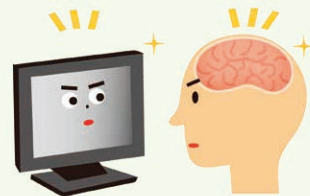

第248号



発行日：令和8年4月1日

発行所：公益社団法人 雪谷法人会

〒145-0067 東京都大田区雪谷大塚町11-6 電話 03(3726)0051 FAX 03(3728)6644

発行人：醍醐 正明 編集人：峯 滋 デザイン・印刷：株式会社 日報

新入会員募集中! 詳しくはこちらから ▶ <https://www.tohoren.or.jp/yukigaya/>

雪谷法人会からのお知らせ

## 行事案内

### 第15回 通常総会

**日時** 5月26日(火) 16時30分 予定

**場所** 嶺町集会室

※上記の通り通常総会を開催します。  
詳細は4月下旬にご案内します。

### 青年部会 第15回通常総会

**日時** 4月23日(木) 18時00分 予定

**場所** プラザ・アペア

### 地球温暖化対策報告書のご提出のお願い

今年も雪谷法人会では地球温暖化対策報告書制度の提出を呼び掛けています。

本制度は、都内で中小規模事業所を所有または使用している事業者を対象に、各事業所のCO<sub>2</sub>排出量と地球温暖化対策の状況を『地球温暖化対策報告書』として、東京都に報告する制度です。

ぜひご協力をお願いします。

