

# なごかま

2023年 新春 242号

## Contents

令和5年 新年のご挨拶 .....	P. 2
第13回 税金川柳優秀作品発表 .....	P. 4
表彰・活動報告・連載記事等 .....	P. 6
令和4年分確定申告等のお知らせ .....	P. 8
インボイス制度対応チェック表 .....	P.18



「出初式」は、幕府が作った「定火隊」が万治2年の1月4日に上野東照宮で氣勢をあげたのが始まりです。明暦に発生した大火で気落ちしていた民衆は大いに元気づけられました。

nao. 



# みずのと・う 2023年 干支「癸卯」

十二支や十干は数や方角だけでなく、それぞれ独自の意味を持っています。例えば「癸」が持つのは第10位であり、物事の終わりと始まりを意味する他、「揆（はかる）」という文字の一部であることから「種子が計ることができるほどの大きさになり、春の間近でつぼみが花開く直前である」という意味だと言われています。「卯」はもともと「茂」という字が由来といわれ「春の訪れを感じる」という意味、また、「卯」という字の形が「門が開いている様子」を連想させることから「冬の門が開き、飛び出る」という意味があるとされています。

この2つの組み合わせである癸卯には、「これまでの努力が花開き、実り始めること」といった縁起のよさを表しているといえそうです。

2023年の卯年は、今までの数年間から大きく「飛躍」し、私たちの生活が大きく「向上」する年になって欲しいものです。



## 一般社団法人武蔵府中法人会 会長 菅 哲生



会員の皆様におかれましては、  
良き年をお迎えのことお喜び申上  
げます。

さて、昨年はコロナウイルス感  
染症に対する対策をとりながら、  
3年ぶりに当会の事業を徐々に再  
開し、笑顔に会える機会が戻っ  
てきた一年でありました。

当会の第一目的である正しい税知識を得るための研修  
会は、武蔵府中税務署のご協力を得て、来年10月から導  
入予定のインボイス制度を中心に、機会あるごとに複数  
回実施しました。

役員改選時に実施する役員セミナーは1年遅れでは  
したが、西新井法人会様の活動を拝聴しながら、当会の活動  
を活発に行う、また会員増強に向けての方策について有  
意義な意見交換ができました。

毎年、会員交流や地域貢献を目的のチャリティー事業

のゴルフ大会やコンサートも、会員や地域の皆さんにも喜  
んでいただき、寄付金や未使用タオルの寄付を頂戴する  
ことができました。当会では、これら寄付金を地域自治体  
に還元し、未使用タオルは福祉施設にお届けいたします。  
ありがとうございました。

まだまだ経済活動がコロナ前に戻らない中、3市それ  
ぞれに地区や支部での取組が活発に実施されましたこと  
は、会員の皆様が当会の活動に心をよせてくださるおかげ  
と、感謝申し上げる次第です。

昨年のワールドカップで日本選手が世界の舞台上で躍動  
し、元気をいただいたことは記憶に新しいところです。  
また、チームへの貢献が素晴らしい結果をもたらすことを  
体現してくれました。

私ども法人会も、個々の力を集めて「なかま」となり、  
皆様にとって有益な活動、地域に貢献してまいりたいと存  
じます。今後ともよろしく願いいたします。

# 新年のご挨拶 *Happy New Year!*

## 武蔵府中税務署長 馬場 光徳



新年明けましておめでとうございます。  
います。

一般社団法人武蔵府中法人会の皆様方に謹んで新年のお慶びを申し上げます。

菅会長をはじめ会員の皆様方には、平素より税務行政全般にわたり深いご理解と多大なるご協力を

賜り、厚く御礼申し上げます。

貴会におかれましては、ウィズコロナの下、感染防止対策を徹底した上で支部研修会を数多く開催されているほか、「税金川柳」や「なかまチャリティーコンサート」などの社会貢献事業にも積極的に取り組まれており、その熱意とご尽力に対しまして改めて敬意を表するとともに、感

謝を申し上げます。

さて、間もなく確定申告のシーズンを迎えますが、今年  
は自宅等から手軽に申告できる「スマホ申告」の機能を  
さらに拡大しており、相談会場の列に並ばなくても申告  
できる仕組を充実させておりますので、キャッシュレス納  
付共々是非ともご活用頂ければと存じます。

また、いよいよ今年の10月から始まるインボイス制度  
につきましても、3月末までの登録期限が迫っております  
ので、お済みでない方は早目のご検討をお願い致します。

皆様方には、今後とも税務行政のよき理解者として、変  
わらぬご支援・ご協力を賜りますようお願い申し上げます。

結びに当たり、本年が武蔵府中法人会におかれまして  
益々のご発展の年となりますよう心から祈念申し上げま  
して、新年のご挨拶とさせていただきます。

## 東京都立川都税事務所長 清水 健吾



新年あけましておめでとうございます。  
本年も、どうぞ、よろしく  
お願いします。

日頃から、菅会長をはじめ、役  
員、並びに会員の皆様方には、たい  
へんお世話になっており、とて  
も感謝しています。

特に、会報誌への都税広報記事  
掲載に関しましては、格別のご配慮をいただいています。  
また、租税教育活動につきましては、たいへん心強いです。  
この場をお借りしまして、厚く御礼申し上げます。

立川都税事務所におきましては、都税へのご理解を得  
られますよう、今後とも最善を尽くしてまいりますので、引  
き続きのご支援・ご協力をよろしくお願い致します。

結びに当たり、武蔵府中法人会の益々のご発展ととも  
に、皆様方のご健勝を心より祈念申し上げて、ごあいさつ  
とさせていただきます。

法人事業税の  
申告・納税は  
eLTAXで!



eLTAX  
ホームページ

## 東京税理士会武蔵府中支部 支部長 渡辺 宏幸



新年明けましておめでとうございます。  
一般社団法人武蔵府中法  
人会の皆様方におかれましては、  
お健やかな新年をお迎えのこと  
とお喜び申し上げます。

昨年は、新型コロナウイルスの  
影響が続いている中、貴会にお  
かれましては、活発に活動されま

した。税金川柳やなかまチャリティーコンサート(私も参加さ  
せていただきました)、小学生の税に関する絵はがきコン  
クールなどの社会貢献活動をはじめ、会員向け研修会の  
開催や各種の共済事業など、役員及び事務局のみなさま  
のご尽力に敬意を表するところであります。

さて、本年10月からいよいよ消費税インボイス制度が

施行となります。会員の皆様方は既に準備を進めている  
ことと存じます。さらには電子帳簿保存法改正の本格実  
施が来年から始まります。どちらも最近になって一部修正  
があるなど、事務取扱の煩雑さがどこまでのものになる  
のか、われわれ税理士も情報収集に努めつつ、お役に立  
てるよう努めてまいります。

令和5年の本年、干支は「癸卯(みずのと・う)」です。  
物事の終わりと始まりを意味する「癸」と、安全や溫和、  
跳ね上がるという意味の「卯」の組み合わせで、これまで  
の努力が実を結び、実り始める・成長するという意味があ  
ると言われております。

貴会会員のみなさまにおかれましては、菅哲生会長の下、  
ご事業の努力が実を結んで成長されるようお願い、また貴会  
のご発展を祈念申し上げて新年の挨拶とさせていただきます。

## 第13回 税金川柳コンクール優秀作品発表

「税を考える週間(11月11日~17日)」に合わせ、第13回「税金川柳コンクール」の作品募集を5月から8月末まで実施。応募のあった2,710作品の中から選ばれた優秀作品13点の発表が行われました。

税金川柳優秀作品の発表は11月10日(木) 調布市文化会館たづくり映像シアターに於いて「税を考える週間」の協賛事業として開催しました。

菅会長の主催者挨拶の後、馬場税務署長にご挨拶をいただき、鳩山社会貢献委員長から、最優秀作品・税務署長賞・立川晴の輔賞など全13作品を発表。

税金と生活への様々な想いが込められた川柳作品の数々に、大きな拍手が送られました。



▲鳩山社会貢献委員長より、優秀作品の発表



▲新国会員交流委員長が司会を務める

発表会の後には武蔵府中税務署竹葉統括を講師に「インボイス制度研修会」を開催。

来年10月から

の改正を前に、知っておきたい情報をわかりやすく説明していただきました。

その後、「税について考えよう! 落語を聴いて楽しもう!」をテーマに落語立川流・立川晴の輔氏による落語の独演会を行いました。

立川晴の輔氏は、調布の名前は、奈良時代の税制の租庸調に由来すること、祖は田畑からの収穫物。庸は労役。調は特産物を税で納める事で、調布周辺では、布を調(特産物)として納めていたため、調布という名前になったそうですと、軽妙な語り口で会場を魅了。

落語の定番・寿限無のお話も現在風にアレンジされ、大いに笑って、税についても楽しく学んだ時間となりました。



### 連載

## 隠れ家へようこそ ② 「Kenko Coffee」山口幸香



皆さま、ステキな新年をお迎えでしょうか。コロナ禍で迎える三回目の新年。今年も、毎日上手にリフレッシュして、元気に過ごしましょう!

さて今回からは、前回の続き「コーヒーの健康効果」について、嬉しい情報を少しずつお伝えします。

コーヒーの健康効果についてお医者さんが監修されたネット記事によりますと…

コーヒーにも含まれるポリフェノールの一種であるクロロゲン酸類には、認知機能を向上させて注意力の低下を防ぐ効果があるそうです。

実際にコーヒーを継続的に摂取して、アルツハイマー型の認知症にかかるリスクが低下したという事例もあるとのこと!?

これには、お客様も、同居の母たち(義母と実母)と私も大喜び(笑)

クロロゲン酸は、焙煎時間が短い浅煎りや中煎りのコーヒーに多く含まれています。

カフェインレスでもクロロゲン酸は摂取できるので、夕方以降や、コーヒーを飲む杯数が増えた日の五杯目以降、カフェイン摂取を控える必要がある方などは、浅煎りや中煎りのカフェインレスコーヒーにするとうまいかと思えます。



嬉しい効果も期待しつつ(笑) 美味しいコーヒーと共に♪ステキな毎日をお過ごしくださいませ。

### 「Kenko Coffee」

狛江市の端っこ、調布市国領町のすぐお隣にある、良く言えば隠れ家(笑) といった場所にある自家焙煎珈琲豆屋。

狛江市中和泉5-26-5 B1 <TEL> 03-5497-3766  
<営業時間> 10:00~16:00 (16:00~18:30要予約)  
<定休日> 日・月・祝 <https://www.kenkosp.com>

Web



最優秀賞

### 交際費 妻の静かな 取り調べ

やーくん 64歳

(選評) 普通にお付き合いすることは減っている今日この頃です。でも、交際費は少しでも多く認めてもらいたいのは、サラリーマンも事業主も同じです。奥様も外出自粛をしているわけですから、冷静に仕分けする気持ちもわかります。お一怖っ!



税務署長賞

### 税金に TAX(たくす)子どもの 夢・未来

春風 60歳

(選評) 税金の「TAX」と夢や未来を「託す」をうまくかけて、綺麗にまとめていただきました。税金といえば重苦しいイメージを抱きがちですが、未来に明るい光がさすような爽やかな一句です。



立川晴の輔賞

### 税となり 消えゆく諭吉へ またおいで

tama 28歳

(選評) コロナ禍も2年半。感染対策をしながらも、今は経済を回すことが本当に大事です。諭吉を回そう!という希望も含めて選びました。あと一万円札は、2024年度上半期から渋沢栄一に変わります。福沢諭吉の一万円札を回せるのもあと1年半です。



### 納税も 仕事も恋も 画面越し

ほり・たく 50歳

(選評) リモートワークの機会が増え、対面で仕事をするのが減っていますよね。申告も納付も画面を通して簡単にできるようになりましたが、恋はどうでしょう? 画面を通してぬくもりを感じる事が出来れば良いですね。

### 老後はね iDeCoとNISAの 二刀流

和田一真 22歳

(選評) 老後のためにコツコツと日々積み立てることは大切なことですよね。裕福とは言えないまでも、心の豊かな老後を送りたいものです。

### ついでくれ 息子よ酒と 事業税

花ひらく 72歳

(選評) がむしゃらに育ててきた「息子」と「家業」です。事業承継の願いとお酌してほしいと思う親心が出ています。事業承継は一朝一夕には行きませんが、お酌なら今宵の晩酌で叶いそうですね。

### 控除減り 子の一人立ち また感じ

秋野菜 58歳

(選評) 子供がひとり立ちしていくのは、めでたく嬉しいものです。その反面、寂しい気持ちも少しありますよね。それを所得控除が減ることにより、感じることもありますよね。

### 「ぜ」と打てば 贅より税が 先に出る

奥井秀樹 55歳

(選評) 贅沢も楽しいものですが、それよりも優先される「税」は社会に生きているものです。会費のつもりで贅より税を優先させる考えもありますよね。パソコンを頻繁に操作されて「税」のことを調べておられるのでしょうか。

優秀賞

### 「ふるさと」で埋め尽くされた冷凍庫

かんのん 28歳

(選評) ふるさと納税の返礼品で、地方の名産品・特産品が送られてきますよね。冷凍庫が満杯になるほどの良いことをしたということですね。使い道は冷凍されないようにお願いしたいものです。

### 「税」納め 返礼品で「贅」を得る

減点パパ 63歳

(選評) ふるさと納税で選ぶ返礼品の数々。普段の家計費では手が出し辛いものも、納税したという正義感で手が出るものです。地方の特産品を堪能しましょう。

### セールスの殺し文句は「税込です」

だっちっち 48歳

(選評) 「税込」と「税別」は表示の違いですが、お金を財布から出す時の気分が変わるものですね。総支出額で「いくら」と言われるほうが、スッキリするものですね。

### 納税は 生きる社会へ 感謝こめ

みつ 82歳

(選評) 普段は忘れがちな公共サービスなどの税で賄われる社会生活。納税する段階で自分も社会に貢献していることを認識するのも必要ですね。

### リモ・ワーク 妻に取られる 昼食税

小俣ふじ子 74歳

(選評) リモートワークで入社出来ず、昼食を自宅で食べることになるサラリーマン。奥様にすると余計な手間となるのでしょうか。別途料金が欲しいという気持ちもわかりますが・・・。

## 表彰を受けられた皆様おめでとうございます



### 井上 博正氏が 立川都税事務所長感謝状を受賞

法人会活動を通じての税務行政の推進に尽力されたことに対して、当会監事の井上博正氏（㈱青木屋）が感謝状を受賞されました。

## 令和4年度 武蔵府中税務署 納税表彰 7名が受彰

税務行政の推進に貢献された方々に対し、表彰状と感謝状が贈呈されました。当会からは、下記の7名の方が受彰されました。

### ◆ 武蔵府中税務署長表彰受彰者

山田 昭典氏 府中不動産(株)  
白石 若信氏 (株)白石工業  
松坂 雄一氏 (株)松坂工務店

### ◆ 武蔵府中税務署長感謝状受彰者

新國 政和氏 さくらツーリスト(株)  
曾我 祥信氏 (有)Y's 7  
村山 宗幸氏 (株)村山商事  
磯谷 彰洋氏 (株)東都



▲11月18日 納税表彰式風景

## 活動報告

### 府中地区事業

### 元サッカー日本代表 北澤 豪氏 講演会

去る11月17日(木) ホテルコンチネンタル府中において開催した、府中地区組織・事業推進委員会主催の講演会は元サッカー日本代表「北澤豪」氏を迎え、平日の昼間という時間にも関わらず、94人の参加を得て盛大に開催することができ、氏の軽快な語り口は一瞬にして参加者を引き込んでしまいました。

講演の内容は、Jリーグで継続的に好成績を収める川崎フロンターレのクラブ運営、キングカズこと三浦知良氏の素晴らしい人間性や55歳の今まで現役を続けられる理由、ラモス瑠偉のサッカーに対する厳しさなどを交え、組織運営にも通じるお話となりました。

また、サッカーに限らず、世界に通用する人材を育てるには、幼いころから本物の舞台を経験させる重要さや応援サポーターによる選手

の気持ちの盛り上げがどんなに必要なかを知ることができました。

最後に、北澤氏が会長を務める障がい者サッカーのビデオ拝見し、ブラインド、車いす、発達障がい



▲会場は満席!



▲キングカズはやはり凄いらしい!



者、松葉杖などそれぞれの障害にあったルールで皆さんが生き生きをプレーしている姿に

感動しつつ閉会となりました。

北澤豪さん改めて感謝申し上げます。

また、その後開催された異業種交流会にも42名の方が参加し、様々な自社PRが行われました。

# あなたの会社のキラリ光る人

あなたの会社のキラリ光る人を募集しています！ご希望の方は、法人会事務局までご連絡ください。

「企業は人なり」の信念のもと社会に貢献する会社

## 株式会社 太田製作所 青山 健太さん

(インタビュー形式)

青山さんと太田製作所の出会いは11年前。工業系の学校を卒業した技術に加え、ものづくりが大好きで、太田製作所入社以前も製造・組立関係の仕事をしてきたとのこと。また、どこの会社のどんな仕事でも楽しめたと笑顔で話す青山さんは、つねに“あいさつ”を大切にしてきたそうです。

現在は作業長としてエレベータ部品の組立担当をしており、新人職員に組立作業を指導しています。自らも組立作業は誰にも負けない自信があり、基本を大切にしながらも、自分なりの要領を早く見つけ、効率が悪い作業については改善の提案ができるよう日々努力を重ねているとのこと。

仕事で大切にしていることは？と何うと「コミュニケーションです」と即答！

「後輩にも話しやすい環境をつ



くることで、ミスした時なども報告してもらえるようになる、少し仕事が楽しくないと思うときも、会社には行こうと思える環境が大事なんです」と笑顔がキラリの青山さん。

今の自分があるのは、上司や同僚たちに恵まれたから…。最近残念なことは、コロナ禍で会社の親睦会がなくなり、優しい太田会長とお話しができなくなったことだそうです。

家庭での青山さんは愛妻家で、奥様のロングヘアーを乾かすのが日課。奥様と一緒にアーティストのライブへ行ったリグルメ旅行が趣味という爽やかな青年でした。

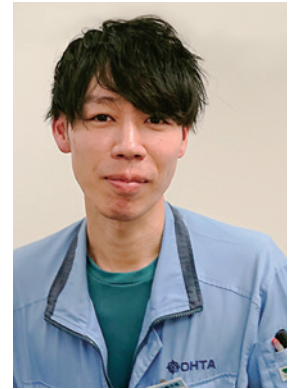

株式会社 太田製作所 府中市四谷5-40-13 <https://www.ohta-works.co.jp>

業務内容：製缶板金・プレス加工・組立配線および昇降機部品の集荷作業

## 粕江地区研修会 「人が変わる！組織が変わる！人間力・仕事力」

12月1日(木)午後7時より株式会社入江感動経営研究所代表取締役の入江元太氏を講師に招き「人が変わる！組織が変わる！人間力・仕事力」と題して講演いただきました。

入江先生は、パワーポイントの映像の中で大切なことは画像に入れず、受講者の方に書いていただくというスタイルで研修を行い、受講者の方々の資料は、メモでいっぱいになりました。

なかでも今回の研修の目的として「社員の人間力・仕事力を高めるために、何をするかを学び、実践につなげる」ことで、一つ学んだら一つ実践することが大切と語られました。その中で、人材には4タイプあり、なかでも上位6%は『人財』であり、この人は「期待を超える志事をする人。組織にとってなくてはならない財産。宝物であること。この人は『感動』を与え、仕事はリピ



トにつながる。その他、20%の『人材』50%の『人在』24%の『人罪』と、聞いているだけでなるほどと思わせるお話でした。

入江先生の研修前には、武蔵府中税務署竹葉統括より「インボイス制度研修会」も行われ、充実した研修会となりました。

研修会後には、入江先生もご参加いただき、3年ぶりになる異業種交流会も行われ、久しぶりにあ

った人から、「やはり対面でこうして話せることは嬉しいし、元気になるね！」と盛り上がった交流会になりました。



熱気あふれる入江先生

# 令和4年分 所得税及び復興特別所得税 確定申告等のお知らせ

## 申告書作成会場・郵送先・お願い

### 申告書作成会場の開設について

来場は「2月中」がお勧めです

開設期間	会場(所在地)	時間
2月1日(水) ～3月15日(水) ※土、日及び祝日を除きます。(注)	武蔵府中税務署 (府中市本町4-2)	【受付】 午前8時30分から午後4時まで 【相談】 午前9時から午後5時まで

(注) ただし、2月19日及び2月26日の日曜日は開場しません。

- 申告書作成会場の混雑緩和のため、会場への入場には会場に入場する時間を区切った「入場整理券」が必要です。
- 入場整理券は、LINEによる事前発行で取得できるほか、会場入口で当日分を取得できます。LINEによる事前発行を是非ご利用ください。
- 入場整理券の配付状況に応じて、受付を早く締め切る場合があります。
- 特に例年3月は来場者が多いため、受付を早く締め切る可能性が高いことが予測されます。入場整理券の配付に比較的余裕がある2月中の来場をお勧めします。
- 還付申告をされる方は、上記開設期間(2月1日)の前でも相談を受け付けております。

### オンラインで事前発行



LINEアプリで  
国税庁の公式LINEアカウント  
を友だち追加してください。



### 郵送による提出先について

- 郵送による申告書や申請書などの提出先は、右記の場所となります。
- 毎年、税務署の窓口で提出されている方も、コロナ対策のため、郵送による提出にご協力願います。

〒183-8510 東京都府中市本町4-2  
東京国税局業務センター  
武蔵府中分室

収受日付印のある申告書等の控えが必要な方は、複写により作成した申告書等の控えのほか、返信用封筒(宛名をご記入の上、所要額の切手を貼付してください。)を同封していただければ、業務センターから収受日付印を押印した申告書等の控えを返信いたします。

### 会場内での感染防止策と来場される方へのお願い

～申告書作成会場は感染防止策を講じた上で開設します～

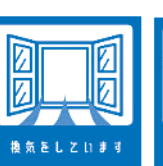

### 申告書にはマイナンバーの記載が必要です!

確定申告書等を税務署へ提出する際は、`毎回、マイナンバーの記載と、本人確認書類(番号確認書類及び身元確認書類)の提示又は写しの添付が必要です。





## 納税は口座振替 又は e-Tax が便利です

### ● 口座振替で納税

ご指定の預貯金口座から、振替日に自動的に納税が行われますので、窓口まで出向いて納税する手間が省けます。

振 替 日		
令和4年分	所得税及び復興特別所得税第3期分	令和5年4月24日(月)
令和4年分	消費税及び地方消費税(個人事業者)	令和5年4月27日(木)

(注1) 新規に振替納税を希望される方は、「預貯金口座振替依頼書兼納付書送付依頼書」を納税の期限までに提出してください。

(注2) 振替納税は、申告期限までに申告書を提出された場合に限り利用できます。

(注3) 転居等により、所轄の税務署が変わった場合や、既に振替納税で指定している金融機関や口座を変更する場合には、新たに振替納税(変更)の手続きが必要になります。

(注4) インターネット専用銀行等の一部金融機関及びインターネット支店等の一部店舗では、振替納税が利用できませんので、利用の可否については取引先の金融機関にご確認ください。

### ● e-Taxで納税

自宅やオフィス等から、インターネット等を利用して納付できます。

(注1) e-Tax(国税電子申告・納税システム)の利用が必要です。

(注2) 預貯金口座から、ワンクリックで即時又は期日を指定して納税する方法(ダイレクト納付)及び金融機関のインターネットバンキング契約を利用する方法との選択をすることができます。

※ダイレクト納付を利用する場合には、事前に利用届出書を税務署に提出する必要があります。

詳しくは、e-Taxホームページをご覧ください ⇒ <https://www.e-tax.nta.go.jp>

## 法定調書の作成・提出は e-Tax で!!

法定調書の提出期限は、令和5年1月31日(火)です。

● e-Taxは、給与所得の源泉徴収票をはじめ、すべての法定調書が提出できるほか、各種法定調書合計表についても提出することができます。

● e-Taxで法定調書等を送信する場合は、電子証明書(電子署名)の添付が必要です。

※税理士による代理送信の場合は、提出義務者の電子署名を省略することができます。

## 5000万円超の国外財産を有する方の国外財産調書

国外財産調書の提出期限は、令和5年3月15日(水)です。

● 令和4年12月31日において、価額の合計額が5,000万円を超える国外財産を有する方は、令和5年3月15日までに「国外財産調書」を提出しなければなりません。

なお、国外財産の価額は、その年の12月31日における「時価」又は時価に準ずるものとして「見積価額」(いずれも円換算)によることとされています。

● 提出がなかった場合や正しく記載されていない場合には、加算税の加重措置が適用されるほか、罰則が適用される場合がありますのでご注意ください。

## ご自宅からの e-Tax 申告のご案内

### 申告書の作成・送信は 国税庁ホームページから



確定申告



### 確定申告書等作成コーナーなら 自宅でいつでも申告♪



書き方や計算が  
分からない…

### 自動計算

画面の案内に沿って入力  
すれば税額まで自動計算



入力がめんどろ…

### 自動入力

マイナポータル連携や  
過去の申告データを  
利用して自動入力

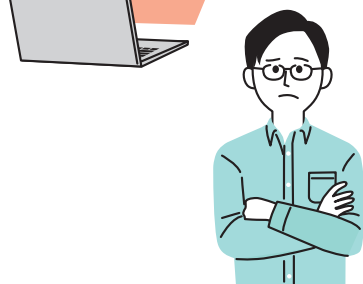

会社が  
休めない…

### 自宅から

マイナンバーカード  
とスマホで e-Tax !



## さらに！ e-Tax なら早期還付されます

### 相談はチャットボットや電話でもできます

▶ チャットボットでの相談



税務職員ふたば

ご質問を入力  
いただければ、  
AIを活用した  
「税務職員ふたば」が  
お答えします。

▶ お電話での相談

e-Taxの使い方  
(操作方法等)

e-Tax・作成コーナーヘルプデスク  
(全国一律市内通話料金)

0570-01-5901

申告書の作成に  
当たってのご不明点等

所轄の税務署へ  
お電話ください

## ICカードリーダライタ無しで e-Tax！

パソコンの画面に表示された2次元バーコードを  
スマホ（マイナンバーカード読取対応）で読み取れば、  
マイナンバーカードを使ってe-Taxで送信できます！

※ WindowsのMicrosoft Edge、Google Chrome、macOSのSafari、  
いずれにも対応。



## スマホのカメラで源泉徴収票を自動入力

スマホのカメラで  
給与所得の源泉徴収票を撮影すれば、  
金額や支払者情報などが  
自動で入力されます！

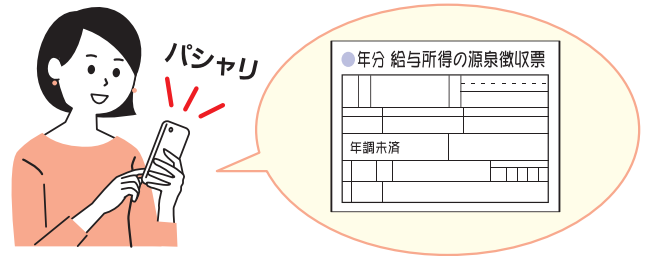

## 令和4年分（令和5年1月以降）からさらに便利に！

マイナンバーカードの読み取り回数が1回に！※

① e-Tax 登録情報の確認  
（読取1回目）



② 電子署名の付与  
（読取2回目）



③ e-Taxへのログイン  
（読取3回目）



① e-Taxへのログインのみ！



※過去にマイナンバー  
カード方式で  
申告された方が対象です。

青色申告決算書・収支内訳書が  
スマホで作成可能に！※  
パソコンの画面もリニューアル！



スマホ画面



パソコン画面

## 確定申告書の作成方法は動画でチェック！

確定申告書等作成コーナーを利用した入力方法などの  
動画をご案内しています

動画で見る確定申告



・このチラシには開発中の画面が含まれておりますので、実際の画面と異なる場合があります。  
・Google Chromeの名称は、Google LLCの商標または登録商標です。  
・Windows、Microsoft Edgeの名称は、米国及び他の国々で登録された米国Microsoft Corporationの商標です。  
・macOSの名称は米国及び他の国々で登録されたApple Inc.の商標です。

**掲載無料**

武蔵府中法人会

# 会員インフォメーション



会社・お店のPRに、

- ★お店のメニュー・紹介
- ★新商品や人気商品の紹介
- ★セールやフェアのお知らせ

(株)しめのうち (店舗名:なおらいスタンド宮) **Bar**

## 旬の府中野菜料理と日本酒が人気の立ち飲み屋

縁結び・商売繁盛で有名な府中市・大國魂神社となりにある駅チカ立ち飲み屋です。ぬくもりを感じるアットホームな店内。旬の地野菜を取り入れたヘルシーな料理は小皿の一人前でお出しするので、女性のおひとり様でも気軽にご利用頂けます。



日本酒のソムリエ「きき酒師」が選ぶ厳選された日本酒を毎月入れ替わりで豊富に楽しめます。また、サントリー武蔵野ビール工場で製造された生ビールや日本では珍しい東欧アゼルバイジャンのワインは必飲です。



仕事帰り、競馬場帰り、神社参拝後に気軽にお立ち寄りください！  
府中市宮町2-3-8 ☎042-361-2034  
<https://naorai-stand-miya.jp/>

(株)イトーテキスタイル **Service**

## ユニフォーム作成ならお任せください！

創業33年、生地こだわったユニフォームを1枚から作成いたします。ポロシャツ、Tシャツ、キャップ、エプロン、何でもご相談ください。10枚以上作成予定の方は1枚サンプルサービスいたします。



プリント以外で刺繍加工も可能です。もちろん個人の方でペットの写真やお子さんの写真なども1枚からプリントいたします。

**お客様の声** ●今までは無地のポロシャツだったけどワンポイント入れただけで従業員の一体感が生まれた(焼肉屋さん) ●お店に統一感が出てお客様にも好評(BBQ屋さん) ●ついでにペットの写真もプリントしてもらっちゃいました。1枚から作れるからお手軽(飲食店さん)

法人会会員の方なら、  
Tシャツ¥2,100~/1枚、  
ポロシャツ¥2,750~/1枚から承ります。お気軽にお問い合わせください！  
武蔵野市中町1-28-1-2F  
☎0422-52-5801



(株)明星商事 **Housing**

## 不動産の免許番号は(14)です

マンション・一戸建て・土地等の売買・仲介をお受けします。

- 買い換えをご検討中の方
- 売却依頼中の方
- お持ちの不動産を賃貸にするか売却するかご思量の方
- 初めてのご購入をお考えの方

どうぞお気軽にお問い合わせ下さい。  
府中市晴見町3-16-7



明星学苑正門前 ローソン隣  
☎042-368-3331 定休日・・・水曜日  
<https://www.meisei-shouji.co.jp>  
✉ meisei@meisei-shouji.co.jp

(株)青木屋 **Shop**

## 創業130周年を迎える老舗菓子店 青木屋

明治26年創業「菓子の青木屋」は武蔵野で長く愛され続けている老舗菓子店。

青木屋人気ナンバーワン商品、東京ミニバーム「武蔵野日誌」は、ベルギー産チョコレートを贅沢に使用。北海道産大粒小豆を使った自家製餡「百年製餡」を黒糖香るふわふわ生地ではさんだ黒糖どら焼き「日々是くろどら」。



ほかに、旬の味覚をふんだんに使った季節商品も多数ご用意しております。



**府中けやき並木通り店** | **MINANO 分倍河原店**  
府中市宮町1-41-1フォーリス1F | 府中市片町3-22-26 MINANO1F  
☎042-362-3006 | ☎042-368-3880

調布駅前画像診断クリニック **Clinic**

## 脳ドック・肺がん検診のご案内

調布駅前画像診断クリニックは、令和4年1月調布駅広場口徒歩1分の場所に開院しました。

当院は、この度日頃から健康を大切にされている方に向けて、自由診療でMRI脳ドック・CT肺がん検査を開始いたしました。



毎年の健康診断とは別に脳ドック・肺がん検査をプラスすることで、通常健康診断では見つからない、症状のない状態の脳疾患や肺がんを早期に発見することが出来ます。健康を守るために、定期的な脳ドック・肺がん検査が有用です。

是非、当院の画像診断をお役立てください。

法人会価格▼	
脳ドック (頭部MRI)	25,000円 (税込27,500円) <del>30,000円 (税込33,000円)</del>
肺がん検査 (胸部CT)	10,000円 (税込11,000円)
肺がん検査 (胸部～骨盤CT)	20,000円 (税込22,000円)

調布市小島町1-35-5調布アミックスビル5F ☎042-444-1417

(株)Sava **hair salon**

## 府中の2つの通り沿い・高級感溢れる美容室 Sava

カウンセリングからスタイリングまで、経験豊富なスタイリストがご提案いたします。

サロンは海外のギャラリーのようでありながらも、地域に根付いた、落ち着く空間になっております。サロン内は仕切りがなく窓から入る自然光と開放感のある天高でゆったりとしています。

カラーやブリーチなど感性の高い技術とこだわりのある商材を使用し、しっかりとしたカウンセリングでゲストに寄り添います。カラー・ブリーチが人気◎  
ハイクオリティな技術を癒しのプライベート空間でご体験下さい。



**Keyaki St**  
府中市宮西町2-8-4ハイツ松村1F  
☎042-319-9964

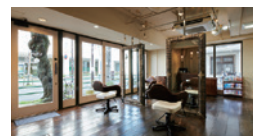

**Sakura St**  
府中市府中町1-25-9パルハイム1F  
☎042-365-0388

## 是非ご利用ください!

- ★イベント情報のお知らせ
- ★オープン・リニューアル情報
- ★その他いろいろ



### 広告掲載ご希望の方は、

- 本欄専用の原稿用紙(事務局にお申し付けください)にご記入し、写真1枚(サービスサイズ)を添えて、事務局へお送り下さい。
- 原稿の締切・詳細は、事務局までご連絡下さい。

法人会事務局 TEL 042-363-3501 FAX 042-360-1678  
 ① info-msf@tohoren.or.jp

野村不動産ライフ&スポーツ(株)

Sports

## スポーツクラブ メガロス調布 が選ばれる理由

**Point 1** 調布駅徒歩3分! 地域最大級のフリーウェイトエリアが24時間利用可能!

**Point 2** サウナ、水風呂でリラックス! 暗闇ボクシング、トランポリン、プール等施設も充実!

**Point 3** ジムエリアが広くて開放的! 専門のインストラクターが常駐しているので初めての方でも安心! パーソナルトレーニングも可能です!

「上質な運動空間」と「最先端のスポーツプログラム」「美と健康と感動」のスポーツクラブが「メガロス」です。

**見学・体験 随時受付中!!** お問合せ ☎042-490-5100  
 調布市小島町1-9-1 休館日: 毎週金曜日、夏期、年末年始



(株)アムスコポレーション

Service

## 【人材派遣・紹介】 人材不足はアムスで解決!



地元密着で人材派遣・紹介を行い、30年の実績有り。短期から長期まで、ニーズに合わせたご案内やご提案で人材不足を解決致します。

今すぐの募集がなくとも、今後のために話を聞きたいというお問い合わせも大歓迎です!

また、アクリル板に代わる飛沫対策として、風でつくるパーティション『風(ふう)テーション』の販売も行っております。そろそろアクリル板を外したい、アクリル板では声が聞こえづらいなどのお悩みがございましたら、ぜひ一度ご連絡くださいませ。

調布市布田1-44-3 (調布駅東口から徒歩1分)

☎042-487-3337 ① ams@ams-corp.co.jp



ホテルコンチネンタル府中

Restaurant

## 栄養たっぷりの朝食で新たな1年を

ホテルコンチネンタル府中のレストラン東北牧場では、こだわりの食材を使用した朝食バイキングをお楽しみいただけます。

青森の東北牧場から直送される野菜は、農薬や化学肥料を一切使用せずに栽培。朝食では、煮物や漬物など、素材が引き立つ優しい味わいのお料理をご用意しています。

東北牧場のブランド卵「青玉」は、瑞々しい白身と濃厚な黄身が特徴で、卵かけご飯にぴったり。カラダがよるこぶ栄養たっぷりの朝食で、新たな1年をお過ごしください。

### ◆朝食バイキング

営業時間: 7時~9時半

料金: 一般1,500円、小学生700円

お問合せ: ☎042-333-7115

府中市府中町1-5-1 (府中駅から徒歩1分)



(株)映人

Creative

## ベストな動画とは何だろう

僕らはあなたと一緒に考える。一緒にめざす。

インターネットやデジタルデバイスが普及し、無数の動画が溢れるいまだからこそ、どんな表現を、どんな手法で、どんなコストで実現すべきかを徹底して追求する。

既存のやり方にとらわれないことなく、一切のムダを省き、真面目に、丁寧に、つくる。



あなたの動画制作チーム。

僕らは、映人です。

調布市布田1-42-4 鈴木ビル2F

☎042-490-6979



小金井祭典(株)

Service

## 故人を偲ぶオリジナル花祭壇が 安心価格

小金井祭典は、多磨霊園小金井門近く、多摩地区を中心に東京、神奈川、埼玉、千葉をエリアとしています。今年は「日本一笑顔になれるお葬式」(悔いを残さないの意味です)の著書が好評で遠方からもご依頼がごさいます。家族の心が落ち着いてから故人の好きな花、好きな色、思い出の花等家族がイメージする祭壇をご提供し、喜ばれています。

伝統を大切にしながら、時代に合った葬儀を提供しています。また家族葬、自宅葬も得意です。

小金井市前原町1-16-5

☎0120-4194-34

① info@ks-sougi.com

小金井祭典株式会社 検索

タクシーのご用命は 

**042-483-4019**

みよし  
美善交通株式会社

調布市布田3-47-5

おな笑日  
葬れ顔本  
式るに一

は枝樹人

令和のお葬式が  
わかります  
是非読んでください!

# おめでとう ございます

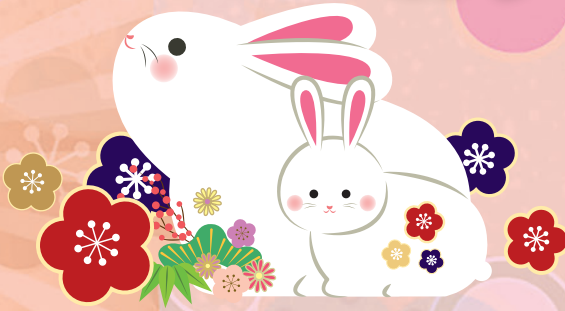

私たちは、一般社団法人武蔵府中  
法人会の会員として、力を合わせ、  
地域社会に貢献しています。

知恵をしばり、これから、をつくる

## 京王建設株式会社

代表取締役 高山 恒明

〒183-0055 府中市府中町2-1-14  
TEL 042-336-7300  
FAX 042-336-7346  
<https://www.keio-const.co.jp/>

水と緑とくらしをむすぶ  
**林建設株式会社**

代表取締役 林 清一

〒182-8512 調布市小島町2-56-3  
TEL 042-486-1111 FAX 042-486-1120  
E-mail: soumu@hayashi-chofu.co.jp  
<https://www.hayashi-chofu.co.jp>

美味しいお米をお届けします  
**株式会社 山田屋本店**

代表取締役 秋沢 淳雄

〒182-0024 調布市布田2-1-1  
TEL 042-482-4585 FAX 042-482-4572  
E-mail: akizawa@okomekan.net  
<https://hikotaro.jp>

個性あざやかに主張ある街づくり

## 株式会社 グローバル設計

会長 菅 哲生  
所長 菅 寛人

〒182-0003 調布市若葉町1-17-7  
TEL 03-3300-0081  
FAX 03-3300-7200  
<https://global-sekkei.com>

人を笑顔にする仕事をします

## 株式会社 日光電機

代表取締役 佐藤 陽子

〒183-0045 府中市美好町2-33-9  
TEL 042-366-5947 FAX 042-368-4919  
E-mail: nikko@nikko-ltd.co.jp  
<https://www.nikko-ltd.com>

土地活用をお考えの方は当社へ

## 株式会社 ビック・イン

代表取締役 横山 光芳

〒183-0055 府中市府中町1-5-7 2F  
TEL 042-367-4086  
FAX 042-367-4087

謹 賀 新 年

## 株式会社 かりはな製作所

代表取締役会長 芟花 忠彦

〒201-0012 狛江市中和泉3-28-1  
TEL 03-3489-5211 FAX 03-3489-7733  
E-mail: tadahiko@karihana.com  
<https://www.karihana.com>

建物総合管理

## 新協ビルメンテナンス株式会社

代表取締役 渡部 悦行

〒183-0055 府中市府中町2-6-13 フィレスビル1F  
TEL 042-367-6211 FAX 042-367-0117  
E-mail: shinkyo@shinkyo-bm.co.jp  
<http://www.shinkyo-bm.co.jp>

特別な場合をのぞき、年中無休で頑張っております

## 株式会社 府中地所

代表取締役 玉山真一

〒183-0045 府中市美好町2-21-1  
TEL 042-335-2131 FAX 042-335-2132  
E-mail: info@fuchu-j.co.jp  
<https://www.fuchu-j.co.jp>

地域社会に貢献します

## 株式会社 リハート・リック

代表取締役 鳩山恵子

〒182-0017 調布市深大寺元町3-1-22  
TEL 042-490-7356  
FAX 042-490-7357  
E-mail: reheart@ma1.annie.ne.jp

素敵な旅行を演出します

## さくらツーリスト株式会社

代表取締役 新國政和

〒182-0025 調布市多摩川5-13-3  
TEL 042-482-0050 FAX 042-485-7168  
E-mail: m.niikuni@sakura-tourist.co.jp  
<https://sakura-tourist.co.jp>

～ 創業130年～

## 株式会社 青木屋

代表取締役社長 多久島 治

〒183-0026 府中市南町6-12-1  
TEL 042-368-3009 FAX 042-361-4711  
E-mail: saiyou@aokiya.net  
<https://aokiya.net>

謹 賀 新 年

## 金子スポーツ振興株式会社

代表取締役 金子日出澄

〒182-0022 調布市国領町6-27-12  
TEL 042-483-3230 FAX 042-483-9096  
E-mail: sun@aqlub.com  
<https://www.aqlub.com/cms/>

人事・労務コンサルティング業

## 株式会社 ひとネット

代表取締役 大槻真也

〒182-0022 調布市国領町1-18-48-2F  
TEL 042-481-2500 FAX 042-442-0887  
E-mail: ohtsuki@hito-net.com  
<https://hito-net.com>

みどりのトータルプロデューサー

## 株式会社 和泉園

代表取締役社長 白井真一

〒201-0012 狛江市中和泉3-2-15  
TEL 03-3489-0165 FAX 03-3489-0104  
E-mail: info@izumien.biz  
[www.izumien.biz](http://www.izumien.biz)

笑門来福！たくさん笑おう！

## 株式会社 明保設備

代表取締役 田村正明

〒183-0052 府中市新町2-1-1  
TEL 042-365-3670 FAX 042-365-1957  
E-mail: info@akiho.co.jp  
<https://www.akiho.co.jp>

電線電纜製造販売業

## 東京電線工業株式会社

代表取締役 高安晋一

〒201-0003 狛江市和泉本町4-6-2  
TEL 03-3480-2141 FAX 03-3480-0518  
E-mail: kitajima@todenko.co.jp  
<http://www.todenko.co.jp>

今年もよろしくお願ひいたします

## 株式会社 白石工業

代表取締役 白石若信

〒183-0001 府中市浅間町3-11-18  
TEL 042-365-4110 FAX 042-365-4109  
E-mail: shiraishi@shiraishi-w.co.jp  
<http://www.shiraishi-w.co.jp>

社会貢献します

## 有限会社 大原商事

代表取締役 荒井克則

〒201-0012 狛江市中和泉5-1-19-103  
TEL 03-3489-2955  
FAX 03-3489-2955

何でもご相談下さい

## 株式会社 笠井包装

代表取締役 笠井 茂

〒183-0025 府中市矢崎町4-1  
TEL 042-364-7118  
FAX 042-364-7092

住まいのリフォームショップ！

## 首都圏工業株式会社

代表取締役 中島 茂

〒182-0024 調布市布田4-23-8  
[reform-ya.com](http://reform-ya.com)

住むことまるごとリロの賃貸

## 株式会社 東都

代表取締役 飯田光昭

〒201-0014 狛江市東和泉2-4-8  
TEL 03-3480-3011  
FAX 03-3480-3099

# おめでとう ございます

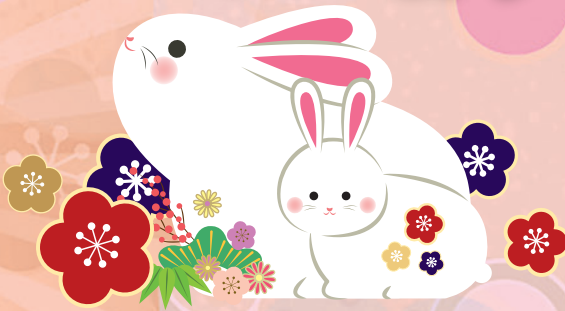

私たちは、一般社団法人武蔵府中  
法人会の会員として、力を合わせ、  
地域社会に貢献しています。

電機器具・昇降機部品製造で58年

## 株式会社 太田製作所

代表取締役社長 太田 恒 治

〒183-0035 府中市四谷5-40-13  
TEL 042-368-3800  
FAX 042-364-5381  
E-mail: ohtaworks@ohta-works.co.jp  
<https://www.ohta-works.co.jp>

1946年創業

## 花はよしがき・(有)吉垣生花店

代表取締役 吉垣 茂  
常務取締役 吉垣 親 伸

〒183-0022 府中市宮西町2-9-4  
TEL 042-360-2724 FAX 042-361-2724  
公式Facebookページ <https://www.facebook.com/YoshigakiFlorist/>

印刷のことなら

## 株式会社 アイ・スィー・アイ・渡辺印刷

代表取締役 井上 彬

〒183-0055 府中市府中町1-12-7  
TEL 042-366-2222  
FAX 042-368-7261  
<http://www.iciwp.co.jp>

お住まい選びのライフパートナー

## 株式会社 大内商事

代表取締役 大内 勝 美

〒183-0023 府中市宮町1-19-10  
TEL 042-352-7077  
FAX 042-360-0775  
E-mail: ouchi@ouchi.ne.jp  
<https://www.ouchi.ne.jp>

地域社会に貢献します

## 吉沢設備工業株式会社

代表取締役 吉沢 和 則

〒183-0036 府中市日新町5-3-22  
TEL 042-363-1568代  
FAX 042-363-1538  
E-mail: ysk@yoshizawa-s.co.jp

本年も宜しく願ひいたします

## ホテルコンチネンタル府中

総支配人 大住 佑

〒183-0055 府中市府中町1-5-1  
TEL 042-333-7111  
FAX 042-333-7117  
<https://hotel-continental.co.jp>

伝わりにくい時代に思いを伝える

## 株式会社 共同印刷所

代表取締役 大久保 秋 生

〒183-0056 府中市寿町3-13-8  
TEL 042-368-2001 FAX 042-368-4070  
E-mail: info@kyodoprint.com  
<https://www.kyodoprint.com>



## 株式会社 タイレル

代表取締役 田中伸弥

### アーバンホテル 18館

建設事業部〈タイル・リフォーム工事〉

ホテル事業本部料飲部 直営店 2店舗  
(中国料理 酔八仙・レストラン シマトネリコ)

フランチャイズ事業本部 ファミリーマートFC36店舗  
プロントFC 3店舗  
エプロントFC 2店舗

〒183-0027 府中市本町4-23-2  
TEL 042-360-4461  
FAX 042-360-2904  
<http://www.tilel.co.jp>

## 葬祭業

## 株式会社 三和式典

代表取締役 三浦信宏

〒183-0052 府中市新町1-65-12  
TEL 042-335-8585  
FAX 042-335-0066  
E-mail: [maya@sanwasikiten.com](mailto:maya@sanwasikiten.com)  
<https://sanwasikiten.com>

平和な年になりますように…

## 薩摩建設株式会社

代表取締役 山崎哲也

〒201-0005 狛江市岩戸南1-4-9  
TEL 03-3488-2111(代) FAX 03-3488-2115  
E-mail: [satsumakk@satsuma-con.co.jp](mailto:satsumakk@satsuma-con.co.jp)  
<https://satsuma-con.co.jp/>

輸送でお困りの時はご連絡下さい

## 明和運輸株式会社

代表取締役 星野秀明

〒182-0016 調布市佐須町1-4-6  
TEL 042-490-0181 FAX 042-490-0171  
E-mail: [office@meiwatransport.co.jp](mailto:office@meiwatransport.co.jp)  
<https://www.meiwatransport.biz>

武蔵府中法人会提携葬儀社

## 株式会社 セレモア

代表取締役 辻 正司

〒190-8566 立川市柏町1-26-4  
TEL 042-534-1111  
FAX 042-534-3434

お部屋探しのパートナー

## 株式会社 イシカワ

代表取締役 石川久子

〒183-0031 府中市西府町1-51-13  
TEL 042-360-9530  
FAX 042-364-0364

地域社会に貢献します

## アートフェンス工業株式会社

代表取締役 遠藤 修

〒182-0036 調布市飛田給3-23-13  
TEL 042-483-6166  
FAX 042-482-8128

地域社会に貢献します

## アートエクステリア有限公司

代表取締役 川口 洋

〒183-0055 府中市府中町1-27-1  
TEL 042-319-0743  
FAX 042-319-0753

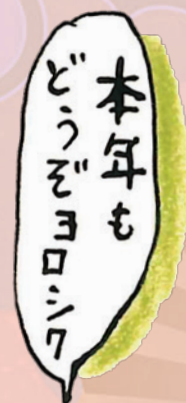



# インボイス制度の登録を受ける場合

- ★ 令和5年10月1日のインボイス制度の開始当初からインボイスを交付する場合は、令和5年3月31日までに、登録申請を行う必要があります。  
e-Taxによる登録申請手続きをぜひご利用ください。



全社で対応すべき項目、経理・営業部門ごとにチェック項目を

チェック	チェックする内容	対応する場所
<input type="checkbox"/>	<p><b>自社の仕入れ・経費について、インボイスが必要な取引か検討しましょう</b></p> <ul style="list-style-type: none"> <li>○ 継続的でないような一度きりの取引、少額な取引についても原則としてインボイスの保存が仕入税額控除の要件となります。</li> <li>○ 3万円未満の公共交通機関や従業員に支払う日当や出張旅費、通勤手当などインボイスの保存が不要となる特例もあります。</li> </ul>	全社
<input type="checkbox"/>	<p><b>継続的な取引については、仕入先から受け取る請求書等が記載事項を満たしているか確認し、必要に応じて仕入先とも相談しましょう</b></p> <ul style="list-style-type: none"> <li>○ 仕入先がインボイス発行事業者の登録を受けるかどうか事前に確認しましょう。</li> <li>○ 何がインボイスとなるかについて、仕入先との間で認識を統一しておくことが重要です。</li> <li>○ 必要に応じて価格の見直し等を相談しましょう。また、価格の見直し等の相談を受けることもあります。</li> </ul>	全社
<input type="checkbox"/>	<p><b>交付している書類等につき、どう見直せばインボイスとなるか検討しましょう</b></p> <ul style="list-style-type: none"> <li>○ インボイスは、登録番号、適用税率、消費税額等の記載が必要となります。</li> <li>○ 消費税額に1円未満の端数が生じた場合「1のインボイス当たり税率ごとに1回」端数処理を行うこととなります。</li> <li>○ 相互に関連する複数の書類で記載事項を満たすことも可能です。</li> <li>○ 売上先が作成する「仕入明細書」「支払通知書」などにより支払いを受けている場合、売上先は、これらの書類により仕入税額控除を適用することもできます。この場合、貴社は売上先にあらかじめインボイスの交付は不要です。</li> <li>○ 何をインボイスにするか、どう交付するか、システム改修等も含めて考えましょう。</li> </ul>	経理
<input type="checkbox"/>	<p><b>インボイスの写しの保存方法や売上税額の計算方法を検討しましょう</b></p> <ul style="list-style-type: none"> <li>○ 写しの保存は、コピーに限られません。電子データや一覧表形式、ジャーナル、複写式の控えなども認められます。</li> <li>○ 売上税額の計算方法は、割戻計算と積上計算があります。(売上税額を積上計算すると仕入税額も積上計算が必要です。)</li> </ul>	経理
<input type="checkbox"/>	<p><b>受け取った請求書等をどのように保存・管理するか検討しましょう</b></p> <ul style="list-style-type: none"> <li>○ 請求書を、登録番号のありなしで区分して管理できるようにすることが重要です。</li> <li>○ 免税事業者からの課税仕入れに係る経過措置(80%・50%控除)の適用を受けるには、区分記載請求書の保存が必要です。</li> <li>○ 電子帳簿保存法のスキャナ・スマホ保存も検討しましょう。</li> </ul>	経理

# は、登録申請書を提出しましょう

★ 個人事業者における屋号や主たる事務所等の所在地など、一定の事項を申出により併せて公表できます。

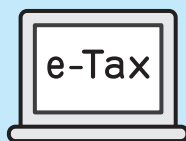

or



で

★ e-Taxの方は、e-Taxソフトで、登録申請書を作成できます。

★ 郵送の方は、登録申請書を下記国税局HP内よりダウンロードし、記入して郵送してください。

作成しました。自社がどこまで出来ているか、確認・準備しましょう。



チェック	チェックする内容	対応する場所
<input type="checkbox"/>	<p><b>帳簿への記載方法や仕入税額の計算方法を検討しましょう</b></p> <ul style="list-style-type: none"> <li>○ インボイス制度の開始後も帳簿の記載事項は変わりません。</li> <li>○ インボイス保存不要な特例や免税事業者からの課税仕入れに係る経過措置の適用を受ける場合、その旨の記載が必要です。</li> <li>○ 仕入税額の計算方法は、積上計算と割戻計算があります。(売上税額を積上計算すると仕入税額も積上計算が必要です。)</li> </ul>	経 理
<input type="checkbox"/>	<p><b>売上先がインボイスを必要とするか検討しましょう</b></p> <ul style="list-style-type: none"> <li>○ 消費者や免税事業者である売上先は、インボイスを必要としません。</li> <li>○ 売上先が簡易課税制度を選択している課税事業者の場合も、売上先はインボイスを必要としません。</li> <li>○ それ以外の課税事業者である売上先は、仕入税額控除のために貴社が交付するインボイスの保存が必要ですが、制度開始から6年間は、免税事業者からインボイスの交付を受けられずとも、仕入税額の一定割合(80%・50%)を控除できます。</li> <li>○ 売上先の数が少ない場合は、売上先に直接相談することも考えられます。</li> </ul>	経 理 と 営 業
<input type="checkbox"/>	<p><b>取引ごとにどのような書類を交付しているか確認しましょう</b></p> <ul style="list-style-type: none"> <li>○ 雑収入等も含め、売上先が事業者である取引についてインボイスの交付が求められる取引かどうか併せて確認しましょう。</li> <li>○ インボイスは、請求書、領収書など名称は問いません。また、電子データでの提供や、手書きでの交付も可能です。</li> <li>○ 都度「納品書」の交付か、月締め「請求書」の交付か、レシート・手書き領収書の交付があるかなど確認しましょう。</li> </ul>	経 理 と 営 業
<input type="checkbox"/>	<p><b>売上先に登録を受けた旨やインボイスの交付方法等を共有しましょう</b></p> <ul style="list-style-type: none"> <li>○ 登録を受けた旨や何をインボイスとするか、交付方法等について、貴社と売上先で認識を共有することが円滑な準備にとって重要です。貴社も準備を行っていると伝えれば、継続的な取引関係のある売上先の安心につながるとも考えられます。</li> </ul>	経 理 と 営 業

詳細は、こちらをご覧ください。

国税庁「インボイス制度特設サイト」

インボイス制度に関する説明会の開催案内や制度の概要に関する各種資料等を掲載しています。

国税庁ホームページへ ➡



## インボイス発行事業者の登録後に行うべき準備事項

**社長** 弊社もやっとインボイスの登録手を済ませましたが、この後どのような準備を進めればよいのでしょうか。

**税理士** 手続が済んで税務署から登録番号が通知されても、それでゴールではありません。むしろ、これからが本番です。

**社長** 具体的には何をすればよいのでしょうか。

**税理士** そうですね。売手と買手の立場で整理していきましょう。

**社長** はい。お願いします。

**税理士** まず売手として、言い換えればインボイスを発行する立場としてやるべきことは、お得意先に御社の登録番号を通知することです。お得意先は「御社と取引する上で消費税の心配をしなくて済むな」と安心するはずです。

**社長** なるほど。

**税理士** 次に買手として、これはインボイスをもらう立場として準備すべきことですが、現在取引のある仕入

先や外注先すべてに「お宅はインボイスの登録をしましたか」と確認しなければなりません。

**社長** これは結構大変ですね。

**税理士** 先方が登録済または手続中であればよいのですが、インボイスの対応をしてくれない場合に困ってしまいます。

**社長** どんな対応が必要でしょうか。

**税理士** ①取引を停止する ②値引交渉する ③従前どおり取引を継続するの3パターンが考えられます。

**社長** それぞれに何か問題はありますか。

**税理士** ①の取引停止は、代替業者の確保が必要となります。②の値引交渉は、進め方によっては独禁法や下請法に抵触する可能性があります。③の取引継続は、御社に消費税分のコスト増加が生じます。

**社長** いずれを選ぶにしても経営陣の判断が必要ということですね。

**税理士** 時間がかかる作業ですので早目の着手をお勧めします。

## 都税がスマホ決済アプリで納付できます

### 都税事務所からのお知らせ

- ★いつでもどこでもスマホで簡単に納付ができます。
- ★納付書のバーコードを読み取るだけで納付ができます。
- ★手数料はかかりません。



**納付方法** スマートフォン決済アプリの「請求書の支払いサービス」を使用して、納付書のバーコードを読み取ることで納付することができます。

### 納付できる主な税目

個人事業税、不動産取得税、自動車税種別割、固定資産税・都市計画税（土地・家屋）、固定資産税（償却資産）の定期課税分及び随時課税分

1枚あたりの合計金額が30万円までの納付書（バーコードがあるもの）に限ります。

（※アプリによって利用限度額が異なるため、利用できない場合があります）

### 利用できるアプリ

（令和5年5月1日時点）

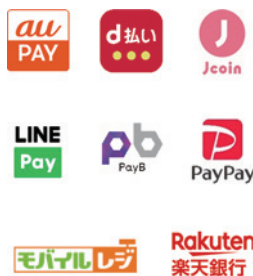

### 注意事項

- 領収証書は発行されません。領収証書が必要な方は、都税事務所・金融機関等の窓口またはコンビニエンスストアで納付してください。
  - 納付手続完了後に、納付を取り消すことはできません。
  - 事前に登録及びチャージをする必要があります。※Pay Bとモバイルレジ及び楽天銀行アプリについては、お支払になる口座に納税金額をご準備ください。
  - バーコードのない納付書や汚損によりバーコードが読み取れない納付書はお使いいただけません。
- 主税局HPで詳細をご確認の上、ご利用ください。**

主税局HPの「AIチャットボットサービス」でも疑問にお答えします。

詳細は

主税局 スマホ

検索

東京都主税局  
ホームページ



※車検を受ける運輸支局等の窓口で自動車税種別割の納税確認を電子的に行うことが可能となったため、車検時に納税証明書の提示が省略できます。車検用の納税証明書が必要な方は、納付の約1週間後に都税事務所等に申請してください。

# Cocoの

## 心と体に ちょっと いいおはなし

連載 2



Coco プロフィール  
 ・インド政府認定ヨーガ専修大学  
 ヨーガ講師養成講座修了  
 ・全米ヨガアライアンス認定  
 ・順天堂大学 スポーツ健康科学部  
 協力研究員

都内スタジオや企業や店舗などでの  
 レッスン、体調に悩める方々へのプ  
 ライベートレッスンなど、受講者はア  
 スリートから高齢者まで幅広い。丁寧な  
 指導と、確実にカラダと心が整って  
 いくと評判。

新年明けましておめでとうございます。  
 ヨガ講師のCocoです。

新しい年を迎えて、みなさまいかがお過  
 ぎですか？  
 今年は～、今年こそは～、と新たな目標  
 を抱き、ワクワクの波が次々と押し寄せ  
 てきているのではないのでしょうか？

そんなワクワクな気分の中、ん？なんか  
 鼻がむずむず、くしゃみも…！？  
 そう、花粉症や、風邪、インフルエンザ  
 も出番を待ってたように次々とやってく  
 る時期ですね。  
 想像してみてください。お鼻から、それら  
 が侵入してきて、粘膜にピトピト付着、さ  
 らには体の中へ取り込まれていく…！  
 うわわ…お鼻の中ザザ～と洗ってしま  
 いたくありませんか？

ならば、洗ってしましましょう！

ツ～んとするんじゃないの？と、ひいてし  
 まう方もいらっしゃるかと思いますが、  
 大丈夫です、つ～んとならない方法があ  
 ります。  
 ヨガ的鼻うがいです。ネティと言います。

お鼻の中の洗い流すことで、雑菌や花粉、  
 ウイルスなどが取りのぞかれ、そして粘  
 膜も強くなっていきアレルギーなどの反  
 応を押さえてくれる効果もあります。  
 脳の働きも活性化します！

私ごとですが、鼻うがいを始めてとて  
 もひどかった花粉症と完全におさらばし、  
 TVで花粉予報や花粉が映っていても、  
 笑顔でみていられるようになりました。  
 風邪もインフルエンザもよりつかな  
 くなりました。  
 ホームページにやり方を載せてあるので  
 よかったら試してみてくださいね。

つ～んとしないヨガ的鼻うがい  
 「ネティ」のやり方は法人会HPで



ご自身の身体のチカラを信じて2023年  
 も目標に向かって、楽しく笑顔いっぱい  
 な年にしていきましょう！

企業ヨガもやっています。休み時間や勤  
 務後に、ヨガで心身を整えませんか？  
 会議室などちょっとしたスペース  
 があれば出来ます。お気軽にお問  
 いあわせください。Coco HP→



## information

### 説明会・研修会のお知らせ

#### ■ インボイス制度 研修会 ZOOM 同時開催

13:30～14:30 初級編

(消費税の基礎的な仕組みから  
 インボイス制度の概要)

15:00～16:00 中級編

(インボイス制度の概要)



開催日時	申込締切日(来場)	会場
1月24日(火)	1月20日(金)	府中市・中央文化センター
2月21日(火)	2月16日(木)	府中市・中央文化センター
3月17日(金)	3月14日(火)	府中市・中央文化センター

各セミナーの予定につきましては、今後の新型コロナウ  
 イルスに関する政府対応によって中止または延期になる  
 可能性がありますので、その旨お含みおさください。

### 経営支援サービス 日産レンタカー

会員限定カードとして、登録名が  
 「ムサシフチュウハウジンカイ」に統一されました。

#### 日産レンタカー ビジネスカード 利用方法について



※このカードは 武蔵府中法人会 **会員限定カード** です。  
 ※パソコン・スマートフォンからご予約の際は、  
**法人のご予約** をお選びください。

お客様コードは、右記のカード **00140341** です。  
 パスワードは、下記、法人会の電話番号になります。  
**0423633501** (ハイフン無し)



#### 見本

※平成21年から  
 会員の方が利用できる  
 日産レンタカーカードです。  
 以前お送りしているカードは、  
 そのままご利用いただけます。

武蔵府中法人会 会員限定カード  
 再発行をご希望の方は、下記の事務局までご連絡ください

お問い合わせ・お申込みは、法人会事務局まで ☎ 042-363-3501 FAX 042-360-1678  
 E-mail : info-msf@tohoren.or.jp

# MRI・CT 画像診断

## 脳ドック 肺がん検査の ご案内



調布駅  
徒歩1分

調布アミックスビル5階

ビックカメラ  
斜め向い

### 法人会会員の皆さまへ

通常健康診断とは別に、さらに精密なMRI・CTによる画像診断検査をしてみませんか？  
脳疾患や、肺がんの早期発見に、当社の高性能・高画質な画像診断を有効活用ください。

脳ドック

(頭部MRI)

法人会優待価格▶25,000円(税込27,500円)

~~30,000円(税込33,000円)~~

脳の病気は、症状が現れないまま進行し、突然発症すると一瞬にして命を奪ったり、言語障害や半身不随などの重い後遺症を残すことも少なくありません。当院の頭部画像診断は3テスラの高性能なMRIを使用しており、頭部の末梢血管や小さな病変の精緻な撮影が可能です。

肺がん検査

(胸部CT)

10,000円(税込11,000円)

(胸部～骨盤CT)

20,000円(税込22,000円)

肺等の空気を含む臓器には、胸部CT撮影が有効です。当院では80列マルチスライスCTを使用しており、被ばく量が少なく、撮影時の息止めが7～8秒で済むため、検査を受ける方の負担が少なく高画質な画像が撮影できます。健康不安の大きな要因の一つががんです。初期のがんの検出にはCT撮影が有効です。大切な臓器の小さな危険因子を見逃さない、早期発見につながる高画質な画像が撮影できます。

気になるところがある方に！

早期発見・早期治療を手助けいたします

まずはお電話でお問い合わせください ☎042-444-1417

診療時間 | 平日・土曜日 9:00～18:00 休診日 | 日曜日、祝日、年末年始

医療法人社団 英世会 調布駅前画像診断クリニック





# 謹賀新年

今年も法人会の福利厚生制度の普及を通じ  
会員企業とそのご家族の皆様  
安心をお届けしてまいります  
新型コロナウイルス感染症の終息を願うとともに  
ご健康とご多幸をお祈り申し上げます  
令和五年

〈引受保険会社〉

**Aflac** アフラック

八王子支社

法人会用フリーダイヤル ☎ 0120-876-505  
受付時間/9:00~17:00(土日祝日除く)

厄除元三大師大祭

# だるま市

3月3・4日

東京に

春を呼ぶ



永い伝統をもつ深大寺のだるま市は、厄除の元三大師さまと深いご縁があります。寺伝によると元三大師像は、今から約千年前に比叡山より深大寺に移されたもので、正保三年（一六四六）の大火の際には諸堂が悉く焼失するも大師尊像は火難を免れました。この霊験はやがて七転八起のだるまの信仰を生み、また、養蚕の盛んであったこの地方の人々の豊産を願う心情と結び、江戸中期頃よりだるま市がたつたと言われています。

深大寺では、新しいだるまの左目に物事の初めを表す **又** (ア) 字を入れ開眼し、納めのだるまには右目に物事の成就を表す **ふ** (ウン) 字をお入れいたします。

東京都調布市深大寺元町五一十五ー一  
電話 ○四二ー四八六ー五五ー一  
交通 J R 吉祥寺駅・三鷹駅  
京王 調布駅・つげヶ丘駅  
各駅より「深大寺」行きバス利用

じん だい じ  
**深大寺**



だるま市ページ