

地域社会に貢献する

な か ま

武蔵府中法人会広報誌

Musashifuchu Hojinkai

2022年 春 239号



調布駅は2012年に地下化。地上駅の跡地は開放感のある「調布駅前広場」となり、
トリエの窓から眺めると、広さと共に「人の流れ」や『にぎわい』が感じられます。



令和3年度 社会貢献事業・寄贈関係の報告

新企画 オンライン講座のご案内

令和4年の年会費引き落としは5月23日(月)です

予告

一般社団法人 武蔵府中法人会
第10回 通常総会講演会

日時：5月31日（火）

場所：府中・大國魂神社参集殿

総会の詳細については、
後日ご案内のハガキでお知らせします。
ご欠席の方は、委任状の提出をお願いします。

令和4年 新春講演会・新年賀詞交歓会

新春講演会と新年賀詞交歓会は1月24日（月）調布クレストンホテルにおいて、会員とご来賓をお迎えし、新型コロナウイルス感染症対策を徹底して、開催されました。



▲田崎史郎氏



▲全席指定で開催

新春講演会は、政治ジャーナリスト田崎史郎氏を講師に迎え、「政権の行方と参院選」と題して講演いた

いただきました。

田崎氏は、政界とのつながりの中で、自分のネットワークを生かし、取材をして事実を伝えている。そのことの判断については相手にまかせるということ。

そして人脈の作り方として、①不遇の時にこそ取材をする ②どんなに親しくなっても定期的に会う ③裏切らないと、3つのポイントを語り、安倍元総理が不遇の時代にも必ず3ヶ月に1回は食事をしていただけが、信頼につながったと話されました。その他にもメディアでは聞けな



▲新年の抱負を語る菅会長
全席指定・着席、懇親会は無して開催

女性部会

税に関する絵はがきコンクール

たくさんのご応募
ありがとうございました

「税に関する絵はがきコンクール」(小学生高学年対象)は、全法連女性部会が全国展開する事業で、女性部会が事業展開しています。

令和3年度は、会報「なかま」夏号にチラシを封入し、会員の方に告知しました。また、府中市・調布市・狛江市の48小学校に5,000枚、同チラシを送付しました。

慎重な選考で選ばれた会長賞、税務署長賞、女性部会長賞など8点を選出しました。

受賞作品



武蔵府中法人会 会長賞
調布市立第3小 塚松 心花さん



武蔵府中法人会 女性部会長賞
狛江市立第5小 佐藤 凜花さん



武蔵府中税務署長賞
府中市立第十小 高筒 葉月さん

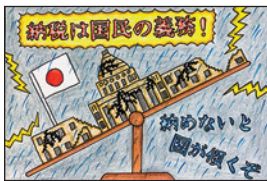

佳作
調布市立第3小 阿部 慧佑さん



佳作
調布市立第3小
内田 圭紀さん



佳作
調布市立第3小 森田 優衣さん



佳作
調布市立若葉小 門脇 れんさん



佳作
調布市立滝坂小 木村 聡さん

優秀作品は地域の多くの人の目に触れるように、税務連絡協議会が主催した「税の作品展」に出展し、1月27日(木)から1月28日(金)まで、府中フォーリスの“光と風の広場”に展示しました。現在は、武蔵府中税務署ロビーに展示しております。

また今年度は、2月21日(月)に税務署長賞を輩出した府中市立第十小学校に税務署長が伺い、直接、賞状と副賞を生徒さんに渡しました。

▲税の作品展の中での展示



▲府中市立第十小学校にて

い裏話をお話いただき、参加された方は聞き入っていました。講演会はZOOMウェビナーでも同時配信され、多くの会員の方にご参加いただきました。

で新年賀詞交歓会が行われました。参加した役員・会員を前に菅会長が年頭のあいさつを述べました。佐藤武蔵府中税務署署長・高野府中市長、松原狛江市長始め各界のご来賓の皆様にご挨拶をいただきました。懇親会は開催されませんが、久しぶりに皆さんの顔を近くでみて、お話しできて良かったとの

声をいただきました。(60名参加)

ご祝辞をいただきました



佐藤武蔵府中税務署長



貝瀬立川都税事務所長



高野府中市長



松原狛江市長

トンガ王国へ携帯型浄水器を寄贈

1月15日に発生したトンガ地震に対して、法人会の社会貢献事業として「携帯型浄水器」を寄贈する案を計画。

トンガ大使館に連絡し、1,000個の寄贈を伝え、3月の船便で輸送中です。

● トンガ王国 2,500,000円（携帯型浄水器MIZU-QPLUS。）



3月28日に大國魂神社において、トンガ大使の方に目録の贈呈を行いました。

当日はJ-com及び調布経済新聞も取材に入り、目録贈呈式の後、トンガ大使の方に携帯型浄水器 MIZU-QPLUS。の実演を行いました。墨が入った水があつという間に透明になり、飲料できる水になることに、大使は感動していました。

◀ 携帯型浄水器を作った
株式会社はな製作所 菱花氏が、自ら説明



▲ トンガ大使の方も実際に使ってみる



▲ 武蔵府中法人会より浄水器の目録
正副会長より60,000円の義援金を寄贈



▲ 携帯型浄水器を手に持ち、記念撮影
菱花副会長、横山副会長、マンギシ大使、菅会長、遠藤副会長、日比生副会長

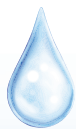

トンガの<水と衛生の問題が最優先課題>

現在入手可能なデータによると、およそ5万人が安全な飲料水を十分に入手できていません。トンガ水道局は水質分析を行い、首都の水道は飲んでも安全であるとの勧告を出した一方で、さらなる情報が得られるまで、雨水を飲まないように住民に勧告しています。現在も水の確保が最優先課題であり、水質検査は継続中です。

(2022年1月21日付・ユニセフ記事より抜粋)



濁った水が
キレイに

※携帯型浄水器 MIZU-QPLUS。とは

河川水や貯蔵水を安全な飲料水に浄水します。医療用にも使用されている0.1ミクロン精度の中空糸膜で有害菌をシャットアウトし、繊維状活性炭でカビ臭や塩素を除去します。ペットボトルに取り付けてコップに注ぐことが出来ます。カートリッジ1本で約350Lの浄水が可能です。MIZU-Q PLUSは、特許登録済PAT.6343061で、利用可能な原水としては、お風呂の残り湯、生き物が生息する池や川の水、貯蔵水、プールの水、雨水、期限切れの備蓄水などがあります。

社会貢献関係報告

未使用のタオル寄贈

昨年までに集まっていたタオルについては、11月中旬に、右記施設に寄贈しました。

今年度はコンサートを開催することができましたので、社会貢献委員会終了後、委員の方に梱包作業をお願いし、右記施設に寄贈しました。

府中市	安立苑(あんりゆうえん)	300本
府中市	ピースプラザ	250本

調布市	ちょうふの里	260本
調布市	神代の杜	260本
狛江市	こまえ苑	260本
狛江市	NPOライフケア	260本

「新品のタオル持ち寄り・寄贈運動」は、1999年より実施され、寄贈したタオルは53,000本を超えております。

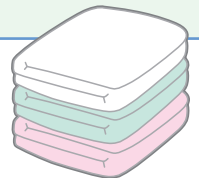

▲ 社会貢献委員会の後、税務署の方も参加していただき集まったタオルを分類し、箱詰め

府中市・調布市・狛江市への寄贈

府中市へ気温計



▲府中駅南口ペDESTリアンデッキに設置

府中市は、気温計を府中駅南口ペDESTリアンデッキに設置。

11月16日に税を考える週間協賛事業として気温計点灯式を行いました。

当日は、役員及び福利厚生各社、そして武蔵府中税務署幹部の方々・国税庁e-Taxキャラクター「イータくん」が風船や、福利厚生受託会社より提供された粗品、税金川柳優秀作品の配布を行いました。点灯式では、菅会長、佐藤税務署長、高野府中市長よりご挨拶をいただきました。



▲11月16日に点灯式を開催



▲高野府中市長



▲佐藤税務署長

●府中市 2,365,000円 (気温計+工事費)

調布市へ電気自動車

調布市は、令和7年度の完成に向けた調布駅前広場整備計画図等の関係で、気温計の設置は困難だった為、電気自動車を寄贈しました。

8月3日に、調布市より感謝状をいただきました。

「武蔵府中法人会から寄贈を受けた電気自動車は、日常行っているパトロールや苦情対応の現場確認、駅前クリーン作戦等のイベント時の電源車に活用させていただいております。

1. 日常パトロールや現場確認での活用

令和3年度の走行距離：3,500km

本市所有の同型のガソリン車の燃費で計算した場合のガソリン削減量：350ℓ

2. 多摩川クリーン作戦、調布駅前喫煙マナーアップキャンペーンでマイクの電源車として使用。

多摩川クリーン作戦(秋)：令和3年11月

調布駅前クリーン作戦：令和3年11月」とのご報告もいただきました。



▲車のキーの目録



▲調布市役所前

●調布市 2,500,000円 (三菱電機自動車)

狛江市へ気温計



狛江市は、2月23日に気温計を狛江市役所入口、時計台の下に設置。

3月24日に感謝状贈呈式が行われました。

とても見やすい場所に気温計を設置していただいたと、狛江市民の方に好評です。狛江市役所に行かれる際は、是非ご覧ください。

●狛江市 1,614,300円 (気温計+工事費)

(コンセントポール設置工事費184,800円は狛江市が費用負担されたので、法人会寄贈金額合計は、1,429,500円)



▲気温計の前で、狛江地区理事と松原狛江市長で記念撮影

オンライン講座一覧

① 15時間でマスターする はじめての経理実務

～実務の疑似体験で効率よく学習～

7月14日～8月10日(7月1日締切)
期間中の4週間、24時間視聴可能
会員 3,000円 / 一般 23,000円



当講座では、経理実務手続きを実例を通して学ぶことができる講座です。経理実務を短時間で習得、経理実務に必要な関連知識を学ぶ、実務に即した書類作成の学習、にポイントを置き、実務に即した講義形式＝実際の申請書類の様式を用いて講義中に考え方を学びながら記入・作成をしていくことにより、初めて経理の仕事に携わる方でも本講座を受講することによる疑似体験を通してそれが「経験」になり、就職・転職の不安を自信に変えることができます。

また、単にシート空欄に数値を記入させるだけの講座ではなく、その数値が入る根拠を学びながらの講義ですので、初めての方に安心して受講していただける内容となっています。

会計・税理士事務所に就職希望だが経理実務は未経験という方は、お客様への業務のアドバイスができるようになるためにも、習得しておきたい知識です。

② 自宅や会社で受講できる！ 簿記入門

9月8日～9月21日(8月23日締切)
期間中の2週間、24時間視聴可能
会員 1,000円 / 一般 21,000円

当講座では、簿記の基本用語や複式簿記の仕組みを理解し、業務に活用できることを目指します。

- 会社の成績表にあたる「貸借対照表」や「損益計算書」って何？
- 仕訳とよばれる記録のルールとは？
- 日々の取引の処理、帳簿の内容から読み取れるビジネスに必要な情報とは？

③ 「消費税の仕組み」から確認！ 消費税インボイス制度

10月6日～10月19日(9月22日締切)
期間中の2週間、24時間視聴可能
会員 4,000円 / 一般 24,000円

当講座は、消費税の知識が全くない方を対象に、「納税義務者とは？」「納税義務の免除とは？」「申告書の提出義務はある？ない？」といった基礎からしっかり確認し、その後、「インボイス制度(適格請求書等保存方式)」について解説を行います。

「適格請求書発行事業者に登録すると何が変わる？」「消費税の申告義務が発生するとはどういうこと？」といった疑問を解決できる講座です。

④ 自宅や会社で受講できる！ 年末調整・法定調書講座

10月27日～11月9日(10月14日締切)
期間中の2週間、24時間視聴可能
会員 3,000円 / 一般 23,000円

「年末調整」は給与所得から源泉徴収された所得税の過不足を年末に給与等から精算する手続きです。

当講座では、ケース別に設定された練習問題を使用し、年末調整書類だけでなく、年末調整に付随する書類も作成し、年末調整・法定調書の業務をはじめ担当する方が年末調整業務をすぐ行えるように解説していきます。

⑤ 決算整理を類似体験！ 決算整理・決算書作成講座

3月9日～3月22日(2月24日締切)
期間中の2週間、24時間視聴可能
会員 3,000円 / 一般 23,000円

当講座では、棚卸、見越繰延など、それぞれの項目ごとに、具体的な決算整理処理(消費税、法人税等の決算整理も含む)を学習し、事例を元に処理を練習することで、決算書作成までの一連の業務をマスターします。



PRCnet

TAC学習メディア
の特徴



1. TACのノウハウを活かしたオリジナルの教材

- 表や図解を使ってわかりやすく解説しています。
- 豊富な問題演習(テキスト内の設例やトレーニング)で、より理解が深まります。

2. 日常業務に役立つ実践的なカリキュラム

- 実際の実務で使用する書類作成を意識した研修なので、明日からの実務で役立ちます
- 研修終了後は、テキストが実務の辞書代わりとしてご利用いただけます。

3. 経験豊富な講師陣

プロフェッションネットワークおよびTACにおける研修事業・資格対策教育事業の実績、ノウハウ等を活かして研鑽したプロフェッショナルな講師陣。実際に税理士として開業をしている実務家講師となります。知識がある事と、その知識を講義するスキルは全く別の能力とTACは考えます。

新企画!! オンライン講座のご案内

オンライン講座の仕組み

- TAC 専用スタジオで事前収録によるオンデマンド配信
 - ➔ オンデマンド配信により、視聴期間内*1 であれば『24時間』『いつでも』『どこでも』『PCでもスマホでも』『繰り返し学習』も可能となる事から、働きながらの学習を効率良く受講可能。
 - (*1 各講座により視聴期間は異なります)

- 分かりやすい映像と講義を書店では手に入らない専用教材で受講

➔ 『書画カメラ』『TAC 教室収録』

長年TACで培った映像ツールを使用する事で学習理解度を深めます。

※ zoomの視聴環境とは異なり、映像が静止する、音声途切れる等はありません

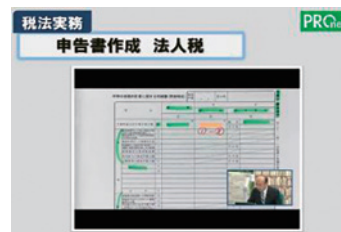

〈書画カメラ映像〉
TACのスタジオ収録



〈TAC 教室収録映像〉
TACのスタジオ付教室で収録

お申込から視聴までの流れ

まずは、法人会へお申込ください



視聴マニュアルと教材をお届けします



視聴マニュアルに記載のIDパスにて、ここからログイン

視聴マニュアル記載のホームページよりログイン

➔ 視聴開始

会社のPCで休憩中に視聴。帰宅後、自宅のPC、もしくはスマホで視聴。

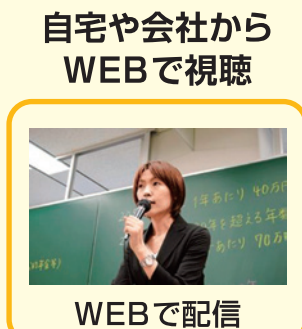

例：年末調整 (6時間)
視聴期間 1週間



各講座のオリジナル専用教材付きなので、視聴期間終了後も継続学習が可。

令和4年度 税制改正大綱 | 法人会の税制改正提言 |

「電子取引に関する電子帳簿保存法は2年間の宥恕措置、 「交際費課税の特例」は延長されて従来どおり」

政府は、令和3年12月24日に令和4年度税制改正大綱を閣議決定しました。法人会が提言していた「交際費課税の特例」は延長されて従来どおりの取り扱いとなり、「電子取引に関する電子帳簿保存の義務化」の適用は2年間の猶予期間が設けられます。

法人税関係

■ 大法人向け所得拡大税制

比較する対象が、新規雇用者給与の比較から継続雇用者給与との比較へと変更になっています。今回の改正で、従来の計算方法に戻りました。

令和3年4月から令和4年3月までに開始する事業年度は、昨年の新規雇用者給与と比較の制度、令和4年4月以降開始する事業年度が、今年の改正です。

継続雇用者給与等支給額が、前年に比べて3%以上増加している場合	上記増加率が4%以上の場合	教育訓練費の額が20%以上増加している場合
雇用者給与等支給増加額の15%を税額控除できます。	控除率が10%。加算されます。	控除率が5%。加算されます。

最高で、雇用者給与等支給増額の30%まで税額控除を受けられます。ただし、法人税額の20%までが上限となります。

■ 中小法人向け所得拡大税制

中小法人向けの所得拡大税制

に關し、適用要件など基本的な仕組みは昨年同様ですが、上乘せの場合の最大控除率は、25%から40%へ大きく引き上げられています。

雇用者給与等支給増加額の15%を税額控除できます。	控除率が15%。加算されます。	控除率が10%。加算されます。
雇用者給与等支給増加額が、前年に比べて1.5%以上増加している場合	上記増加率が2.5%以上の場合	教育訓練費の額が10%以上増加している場合

最高で、雇用者給与等支給増額の40%まで税額控除を受けられます。ただし、法人税額の20%までが上限となります。

資産の貸付を主要な事業としていない事業者が、貸付用の少額資産を取得した場合における取得価額の損金算入制度の見直し

税法上は、

- ① 10万円未満の少額の減価償却資産については、全額損金として処理できる制度
- ② 中小企業向けの少額減価償却資産で30万円未満のものについては、全額損金として処理でき

る制度

③ 一括償却資産として、20万円までの減価償却資産について、3年間で均等償却できる制度

の3つの制度がありますが、令和4年度税制改正では、この制度について、資産の貸付けを主要な事業としていない事業者は、貸付け用の資産には利用できないこととなりました。

大綱からは開始時期が読み取れませんが、早ければ令和4年4月1日以降取得した資産から適用される可能性があります。

■ 隠蔽仮想行為の場合の損金不算入

隠蔽仮想行為に基づき確定申告書を提出している場合、又は確定申告書を提出していなかった場合に、確定申告書に記載しなかった費用について、下記の費用を除き損金算入できないこととなります。

- ① 帳簿書類などで、売上原価の額又は費用の額等起因となる取引が行われたこと及びこれらの額が明らかである場合
- ② 帳簿などで、売上原価の額又は

所得税・住民税関係

■ 住宅ローン減税

住宅ローン減税については、令和7年12月31日までに入居した場合まで、4年間期限を延長します。ただし、控除率については1%から0.7%へと小さくなります。

■ 一般の住宅の場合

居住年	借入限度額	控除率	控除期間
令和6年 令和7年	2,000万円	0.7%	10年
令和4年 令和5年	3,000万円	0.7%	13年

■ 認定住宅の場合

居住年	借入限度額	控除率	控除期間
令和6年 令和7年	4,500万円	0.7%	13年
令和4年 令和5年	5,000万円	0.7%	13年

認定長期優良住宅、認定低炭素住宅

ZEIH水準省エネ住宅

令和6年 令和7年	3,500万円	0.7%	13年
令和4年 令和5年	4,500万円	0.7%	13年

費用の額等の取引の相手方が明らかである場合に、その取引が行われたことが明らかである場合又は推測される場合、相手方に対する反面調査等により税務署長が認める額

令和5年1月1日以後に開始する事業年度から適用されます。

居住年	借入限度額	控除率	控除期間
省エネ基準適合住宅			
令和6年 令和7年	3,000万円	0.7%	13年
令和4年 令和5年	4,000万円		

※ZEHとは、ネット・ゼロ・エネルギーハウスのことであり、エネルギー収支がゼロとなる住宅です。

認定住宅等の新築等をした場合の所得税特別控除

住宅ローン減税を適用しない場合の住宅取得減税は、2年間期限が延長され令和5年12月31日取得分まで利用できること共に、従来からの認定長期優良住宅、認定低炭素住宅に加えて、ZEH水準省エネ住宅にも適用されることになりました。控除対象限度額650万円、控除率10%は改正前と同様です。

一定の法人が受ける配当等についての源泉徴収不要制度

一定の内国法人が支払いを受ける配当等で以下のものについて、所得税を課税しないこととして、源泉徴収を行わないこととなります。

令和5年10月1日以後に支払いを受ける配当等について適用されます。

①完全子法人株式等に係る配当等
②配当等の支払の基準日に、内国法人が直接保有する他の内国法人の株式等の発行済株式総数の総数に占める割合が3分の1超である場合の配当等

上場株式等の配当について大口株主の変更

上場株式等に係る配当所得等の課税の特例について、従来は直接3%以上保有で大口株主の判

定を行いました。配当を受ける個人と、その個人を判定の基礎となる株主として選定した同族会社を通じて保有がある場合に、合算して3%以上か否かを判定することになりました。

上場会社等が配当を行う際、株式保有割合が1%以上となる個人株主の氏名、個人番号、保有割合等を記載した報告書を、その支払の確定した日から1ヶ月以内に、所轄税務署長へ提出する必要がある。

いずれも令和5年10月1日以後の配当から適用されます。

消費税関係

適格請求書発行事業者登録について

免税事業者が令和5年10月1日から令和11年9月30日までの日の属する課税期間中に適格請求書発行事業者の登録を受ける場合には、その登録日から適格請求書発行事業者となることのできるようになります。従来は、令和5年10月1日の属する課税期間を過ぎてしまうと、課税事業者選択をした翌事業年度からしか適格請求書発行事業者になれませんでしたが、機動的に適格請求書発行事業者になることが可能となります。

国外事業者の適格請求書発行事業者の登録に関する制限

事務所及び事業所等を国内に有しない国外事業者以外の者で、納税管理人を定めなければいけないこととされている事業者が、適格請求書発行事業者の登録申請の際に納税管理人を定めていない場合は、税務署長はその登録を拒否することができることと

されます。また、登録を受けている事業者が納税管理人を定めていない場合は、税務署長はその登録を取消することができることとされます。

相続税・贈与税

住宅取得資金の贈与税の非課税制度

直系尊属からの住宅取得資金の贈与税に対する非課税制度は令和5年12月31日まで2年間延長されます。築年数要件は廃止し、受贈者の年齢要件は18歳以上に引き下げられます。非課税枠については、下記の通り500万円ずつ縮小されます。

耐震・省エネ又はバリアフリーの住宅用家屋	1,000万円
上記以外の住宅用家屋	500万円

事業承継税制の特例計画の提出期限の延長

非上場株式等に係る相続税贈与税の納税猶予の特例制度について、特例承継計画の提出期限を1年延長して、令和6年3月31日までとなります。

なお、特例制度の適用期限は変更がなく、令和9年12月31日までとなります。

その他

財産債務調査制度の見直し

財産債務調査書の提出範囲が広がりました。所得がない人でも財産の価額が10億円を超える人は、従来の提出義務者に加えられることとなります。

なお、提出期限は3月15日から6月末に延長されます。令和5年分の財産債務調査書から適用されます。

電子取引の電磁的記録の保存義務の猶予措置

電子取引の取引情報の電磁的記録の保存制度に関し、令和4年1月1日から令和5年12月31日までの間に行う電子取引について保存要件に従って保存することができなくなったとしても、電子取引の記録を出力書面で保存することで運用上は認められることとなります。

令和4年1月1日から施行される電子帳簿保存法の電子取引に関する保存要件については、実務上対応が難しいとの意見が多かったことへの対応です。実務に対して、最も影響が大きい改正と思われれます。

☆記事内容についてのお問合せは…

T I S 税理士法人
 税理士 飯田 聡一郎
 TEL 03-1533631-5958
 FAX 03-1533631-5449
 HP <http://www.tida-office.jp/>

東京法人会連合会

掲載無料

武蔵府中法人会 会員インフォメーション

**このページの広告は、法人会会員の方なら、
無料で掲載できます!!**

会社・お店のPRに、是非ご活用ください!

- ★お店のメニュー・紹介
- ★セールやフェアのお知らせ
- ★オープン・リニューアル情報
- ★新商品や人気商品の紹介
- ★イベント情報のお知らせ
- ★その他いろいろ



広告掲載ご希望の方は、

- 本欄専用の原稿用紙（事務局にお申し付けください）にご記入し、写真1枚（サービスサイズ）を添えて、事務局へお送り下さい。
- 原稿の締切・詳細は、事務局までご連絡下さい。

法人会事務局 TEL 042-363-3501 FAX 042-360-1678
E-mail: info-msf@tohoren.or.jp

（株）府中藪北園

法人様向けに各種ギフト承ります（日本茶・海苔）

府中市の大東京総合卸売センター内に店舗を構える乾物専門の仲卸業者です。弊社では法人様向けに、お中元やお歳暮、各種贈答品、粗品などのギフト対応を承っております。

◆**日本茶** 静岡県森町のやぶきた深蒸し茶を市場価格にてご提供。高級品から廉価品まで幅広く取り揃え。

◆**海苔** 有明海産を中心に取り扱う。三多摩産商組合商社会に加盟し、三多摩地



区の多くの江戸前寿司屋様に卸す。少量注文（5個口）から大量注文まで、ご予算に応じてご提案させていただきます。熨斗、包装、弊社からの発送手配など柔軟に対応させていただきます。まずはお気軽にご連絡ご相談ください。
☎042-3664-0930 松田 迄

メール: natsuda@fuchu-yabukiten.com
府中市矢崎町4の1大東京卸売センター内

（株）かんぽ生命保険 武蔵野支店

日本郵政グループは創業から150年を迎えました

『かんぽ生命保険武蔵野支店は“企業の担当部署”お客さまのご担当として、地域の会社で働く社長さまと従業員さま、そしてそのご家族をお守りする。』
この理念のもと地域の経済と社会の発展に尽くして参りますので、これからもよろしくお願ひします。

この度、武蔵府中法人会に加入させて頂く事で地域の会社さまの課題解決にお力添えできればと思っております。



武蔵野支店 支店長 岡田 武蔵野支店

会社となるよう邁進してまいりますので、今後ともよろしくお願ひいたします。

武蔵野市中町1の15の5
☎0422-388-9121

（株）三和武典

府中の森市民聖苑でのお葬式は

一度しかない大切な葬儀だからこそ、後悔しないために経験豊富なスタッフが丸ごとになって、故人様を真心をこめてお見送りするお手伝いをさせていただきます。

府中市新町1の65の12
☎042-3635-8800
<https://sanwasikiten.com>



家族葬専用ファミリーホール府中



ご安置所完備 24時間ご利用できます。

葬儀会館完備

（株）コーシン

スポンジ絞りラック 日本製（燕三条）

公益財団法人燕三条地場産業振興センターさんのホームページで紹介されました！
こんな時がありませんか？
◎いつまでも衛生的に使用したい
◎シンクの底に置いていたらカビで黒くなっていた
◎スポンジで洗った後絞ると手が泡だらけ
◎スポンジ置場がない



★特許権取得済 日本国・米国・韓国・EU
是非お使いください。
定価2750円（税込）
府中市美好町1の22の8 内藤ビル
【お問合せ】☎0422-3600-50005
<http://www.koshin-k.co.jp>

（株）アイリス

ペットのお別れの際には...

万が一の際にはお迎え専用車両にてお迎えに伺います。安らかに旅立てるお手伝いをさせていただきます。

- 各種火葬
 - ペットのお葬式
 - 納骨堂
 - ご供養
- 稲城市大丸1420の1（南多摩駅から徒歩約5分）
☎0422-379-3322
<http://www.iris-pet.jp>





美善交通株

タクシーのご用命は 美善交通株式会社

調布市を中心とするタクシー会社です。小金井市、西東京市、羽村市でも、MTグループが活躍しています。

タクシーのご用命は、美善交通株。

タクシーのご用命は 
042-483-4019
みよし
 美善交通株式会社

乗務員同時募集!!
2種免許養成あり。
初めての方、経験者の方、どちらも歓迎!!
Goアプリ搭載。
☎042・486
9541
清川まで
調布市布田
3の47の5

（株）セレモア

高い信頼と実績 東京民間救急サービス

東京民間救急サービス（東民急）は、「寝たまま」でも「車いすのまま」でもご利用いただける民間の患者移送サービスです。病院への通院・転院や入退院、ご家族との小旅行や里帰りに

- 結婚式や同窓会などのご出席に
- 患者様の「容態」に心じて、救急救命士が同乗（無料）いたします。東民急は、たくさんのお客さまの装備を搭載しておりますので、安心してご利用いただけます。

お気軽にお問い合わせ下さい。
（法人会会員は割引あり）
年中無休・24時間予約センター
0120・40・8199

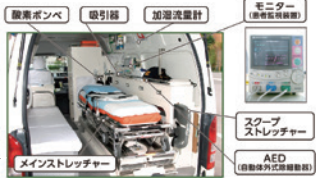

スマホで簡単検索

東民急 検索

ホテルコンチネンタル府中

洋食レストラン「コルト」リニューアルオープン

昨年、新料理長アリヤールを迎え、カフェから洋食レストランへとリニューアルオープン致しました「コルト」。今春、席数を2割増に改装し、カジュアルフレンチからコース料理、デザートまでお楽しみいただけるレストランへ生まれ変わりました。



お得な週替りメニューやアフタヌーンティープランなど、お客様に日々お楽しみいただけるように進化を続けて参ります。

府中市府中1の5の1
☎042・333・7111
<https://www.hotel-continental.co.jp>

（株）Sava

府中の2つの通り沿い・高級感溢れる美容室 Sava

◆Keyaki St

ぜひたくにスペースをとった間取りは白いカーテンでゆるやかに仕切られて、アンティークな額縁をモチーフにした大きなカット台の鏡が無造作にレイアウトされています。ざっくりしているけど高級感があってあたたかみもある。Savaはそんなお店です。
府中市宮西町2の8の4 ハイツ松村1F
☎042・319・9964

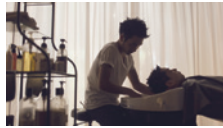

◆Sakura St

スタッフ4名、4席だけの小さなお店です。一人一人のスタッフがお客様のオーダーをしっかりと聞き、カット、パーマ、カラー、ヘアトリートメント、アートリートメント、あらゆるアイディアと知識とテクニックで必ず満足いくヘアデザインを創りあげます。
府中市府中1の25の9 パルハイム1F
☎042・365・0388



調布クレストンホテル

婚礼料理で試食会 毎月開催

調布クレストンホテルでは、地元で結婚式をお考えの方々に向け、月に一度「婚礼料理（試食会）」を開催しております。ホテル調理スタッフが丹精込めてお作りしたお料理を味わって頂きながら、結婚式当日の演出や引出物・印刷物等のサンプルもご覧頂けます。



近隣には「布多天神社」や「深大寺」等、豊かな雰囲気でお客さまに喜ばれる施設もあり、ご家族様にも喜ばれております。一日一組の結婚式を大切に、スタッフ一同精一杯お手伝いさせて頂いておりますので、調布で結婚式をお考えの方はぜひ一度お問合せ下さいませ。

【お問合せ】☎042・489・5000代

（株）明星商事

不動産の免許番号が （14）になりました

マンション・一戸建て・土地等の売買・仲介をお受けします。

● 買い換えをご検討中の方

● 売却依頼中の方

● お持ちの不動産を賃貸にするか売却するかご思案中の方

● 初めてのご購入をお考えの方

どうぞお気軽にお問い合わせ下さい。

定休日：水曜日

明星学苑正門前 ローン隣

府中市晴見町3の16の7

☎042・3698・3331

URL <https://www.meisei-shouji.co.jp>
E-mail meisei@meisei-shouji.co.jp



（株）バーニングスピリッツ

キャッシュフロー計算書 作成いたします!

皆さまの会社のキャッシュフロー計算書を作成いたします。

『利益は意見。キャッシュは事実。』
弊社で作成したキャッシュフロー計算書を利用して経営改善してみませんか？

【弊社事業】

1. 月次決算早期化
2. キャッシュフロー見える化
3. 試算表作成（BS、PL分析）
4. 財務諸表等から見える業務課題の洗い出し、PDCA管理
5. 事業計画書作成
6. （外資系）本社へのレポート作成
7. 財務における取締役会資料作成
8. 菓子卸売業（B to Bのみ）



【お問合せ先】（株）バーニングスピリッツ 代表取締役 堀剛
☎090・27333・0185
メール: sakai@burningspirits2017.com

消費税

知っていますか？ インボイス制度

適格請求書発行事業者の登録申請を受付中！

登録を予定されている方 **もう始まっています！**

- ★多くの事業者の方が登録申請をされています！
- ★早めの登録を受けることで、取引先へのお知らせがスムーズに！

- 令和5年10月1日から、消費税の仕入税額控除の方式としてインボイス制度が始まります。
- インボイスを発行するためには、登録申請が必要です。
- 登録を受けると、税務署から登録年月日や登録番号などが通知されます。



登録申請手続は、e-Tax をご利用ください！

- ✓ e-Taxで登録申請手続を行っていただくと、書面で申請された場合に比べて早期に登録通知を受けることができます！
- ✓ e-Taxで申請した場合、電子データで登録通知を受け取れます！電子データで受け取れば紛失のリスクがありません！

個人事業者の方はスマートフォンからでもe-Taxで申請できます。
e-Taxのご利用には事前にマイナンバーカードの取得が必要です。

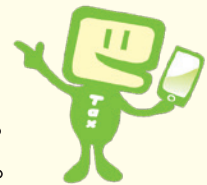

インボイス制度が始まったら、どう変わるの？



その疑問に
お答えします！

オンライン説明会を開催中！

職員が制度の説明をいたします。
毎週開催！随時、申込受付中！質問もチャットで受付！

インボイス制度 説明会 申込受付中！

説明会に
関する情報



全国の国税局・税務署でも説明会を開催！

オンラインが苦手な方も安心！
各国税局HP又は最寄りの税務署までお問合せください。
※各国税局HP内の「税に関する情報」のインボイス制度説明会をご参照ください。

説明会に参加できない方は、動画で確認！

スマートフォンやパソコンから過去の説明会の動画をご覧いただけます。

インボイス制度について 詳しく知りたい

国税庁HPの「インボイス制度特設サイト」に
制度の概要、Q&Aや申請手続に関する情報を掲載しています。

※インボイス制度に関する申請書等を書面で提出される場合は、「インボイス制度特設サイト」から
所轄のインボイス登録センターを確認し、送付してください。

インボイス制度 特設サイト



インボイス制度についての 一般的なお問い合わせ

軽減・インボイス コールセンター 電話番号 0120-205-553 (無料)
受付時間 9:00 ~ 17:00 (土日祝除く)



令和4年度 インボイス制度 研修会

13:30~14:30 初級編 (消費税の基礎についての説明を含む)

15:30~16:30 中級編 (インボイス導入における実務上の取扱い及び留意事項)

日時	場所	定員		申込締切日 来署	申込締切日 ZOOM
4月 21日 (木)	武蔵府中税務署	20名	ZOOM 同時開催	4月 19日 (火)	4月 7日 (木)
5月 19日 (木)	武蔵府中税務署	30名	ZOOM 同時開催	5月 17日 (火)	4月 28日 (木)
6月 21日 (火)	武蔵府中税務署	30名	ZOOM 同時開催	6月 17日 (金)	6月 7日 (火)
7月 26日 (火)	武蔵府中税務署	30名	ZOOM 同時開催	7月 22日 (金)	7月 12日 (火)
8月 29日 (月)	武蔵府中税務署	30名	ZOOM 同時開催	8月 25日 (木)	8月 8日 (月)
9月 22日 (木)	武蔵府中税務署	30名	ZOOM 同時開催	9月 20日 (火)	9月 8日 (木)
10月 18日 (火)	武蔵府中税務署	30名	ZOOM 同時開催	10月 14日 (金)	10月 4日 (火)
11月 22日 (火)	武蔵府中税務署	30名	ZOOM 同時開催	11月 18日 (金)	11月 8日 (火)
12月 19日 (月)	武蔵府中税務署	30名	ZOOM 同時開催	12月 15日 (木)	12月 5日 (月)
1月 19日 (木)			ZOOM 限定		1月 5日 (木)

- 研修会会場：武蔵府中税務署 3階 大会議室 府中市本町4-2 (京王線分倍河原駅 徒歩6分)
- お申込みは、下記必要事項をご記入の上、武蔵府中法人会までメールでお願いします。

受講希望日、希望受講クラス (初級編・中級編のいずれか、または両方希望の場合はその旨を明記)
 来場またはZOOMの選択、法人名、受講者名、〒住所、電話番号を明記の上、下記アドレスにお送りください。

武蔵府中法人会：kensyu-msf@tohoren.or.jp



電子取引データの保存方法

社長 電子取引データの保存方法について、来年までは出力した紙での保存方法のままでもよくなりましたね。

税理士 はい。電子帳簿保存法の円滑な移行を図る観点から、令和5年12月31日までに行う電子取引は引き続き、出力書面による保存が可能となりました。事前の申請は不要ですが、保存すべき電子データを出力して保存し、税務調査等の際に提示・提出できるようにする必要があります。

社長 わが社でも新制度に対応すべく準備中ですが、そもそもどのようなデータが対象となりますか。

税理士 請求書、領収書や契約書等の書類のほか、例えば、電子メールの本文・添付ファイルで請求書に相当する情報をやりとりした場合、その電子データも保存が必要です。データを受け取った場合だけでなく、送った場合についても保存する必要があります。

社長 保存方法は指定されているのですか。

税理士 改ざん防止のための措置をとることや、日付・金額・取引先で検索できるようにすること、さらにディスプレイ・プリンタなどを備え付けることが要件です。

社長 それらを満たした新たなシステムを導入しなければならぬのですか。うちはそんな余裕はありませんよ。

税理士 改ざん防止措置については、改ざん防止のための事務処理規程を定めて守るという方法でもよく、その例が国税庁ホームページで公表されています。

また、検索機能については、表計算ソフトで索引簿を作成する方法や規則的なファイル名を付す方法でも確保していることとなります。詳しくは、こちら同ホームページを参考にしてみてください。

社長 ありがとうございます。早急に対応します。



重要 大切なお知らせ

2022年度（令和4年度）の 会費振替について

5月23日（月）、2022年（令和4年）度の年会費が振替されます。よろしくお願いたします。

無料税務相談 毎週 木 曜日

税務に関することなら何でもご相談ください！

- 相談日 毎週木曜日 10:00～16:00
- 会場 東京税理士会武蔵府中支部
- 申込方法 ご希望の方は、電話かFAXで1週間前までに法人会事務局まで

説明会・講習会、会議のお知らせ

- **決算法人説明会** ※インボイス制度 中級編を含む
4月26日（火）、6月23日（木） **ZOOM 同時開催**
場所：武蔵府中税務署 3階 大会議室
時間：13:00～16:15
内容：「決算の留意事項」「法人税税制改正について」「源泉所得税の留意事項」「消費税の留意事項」「消費税軽減税率、インボイス制度について」（受講料、テキスト代は無料です）
講師：東京税理士会武蔵府中支部 税理士 武蔵府中税務署 担当官

- **新設法人説明会** ※インボイス制度 中級編を含む
5月24日（火） **ZOOM 同時開催**

■ 青年部会全体連絡会議

5月12日（木） 18:00

場所：ホテルコンチネンタル府中

各セミナーの予定につきましては、今後の新型コロナウイルスに関する政府対応によって中止または延期になる可能性がありますので、その旨お含みおきください。

お問い合わせ・お申込みは、法人会事務局まで

☎ 042-363-3501 FAX 042-360-1678

Email: info-msf@tohoren.or.jp

都税がスマホ決済アプリで納付できます

- ★いつでもどこでもスマホで簡単に納付ができます。
- ★納付書のバーコードを読み取るだけで納付ができます。
- ★手数料はかかりません。



都
税
事
務
所
か
ら
の
お
知
ら
せ

納付方法 スマートフォン決済アプリの「請求書の支払いサービス」を使用して、納付書のバーコードを読み取ることで納付することができます。

納付できる主な税目

個人事業税、不動産取得税、自動車税種別割、固定資産税・都市計画税（土地・家屋）、固定資産税（償却資産）の定期課税分及び随時課税分

1枚あたりの合計金額が30万円までの納付書（バーコードがあるもの）に限ります。

（※アプリによって利用限度額が異なるため、利用できない場合があります）

注意事項

- 領収証書は発行されません。領収証書が必要な方は、都税事務所・金融機関等の窓口またはコンビニエンスストアで納付してください。
- 納付手続完了後に、**納付を取り消すことはできません。**
- 事前に登録及びチャージをする必要があります。
※PayBとモバイルレジについては、お支払になる口座に納税金額をご準備ください。
- バーコードのない納付書や汚損によりバーコードが読み取れない納付書はお使いいただけません。
主税局HPで詳細をご確認の上、ご利用ください。

利用できるアプリ（令和4年5月1日時点）



主税局HPの「AIチャットボットサービス」でも疑問にお答えします。

詳細は

主税局 スマホ

検索

東京都主税局
ホームページ



※車検を受ける運輸支局等の窓口で自動車税種別割の納税確認を電子的に行うことが可能となったため、車検時に納税証明書の提示が省略できます。車検用の納税証明書が必要な方は、納付の約1週間後に都税事務所等に申請してください。



セレモアホールディングス

武蔵府中法人会 指定店

セレモア品質®
— CEREMORE QUALITY —



明確な費用、経済性、信頼と安心の葬儀

《 品質保証 ISO9001 認証 》

指定割引

- 当社一般葬儀基本価格
- 白木祭壇…………… **30% 割引**
- 生花祭壇…………… **10% 割引**
- 生花・花輪…………… **10% 割引**
- *サービスエリア外は5%割引

- 仏壇・仏具…………… **5~20% 割引**
- 介護用品…………… **10% 割引**
- (レンタルは除く)
- 患者移送サービス…………… **30% 割引**
- 〈東京消防庁認定第1号〉(ケアチャージ料金)



福利厚生のご案内

さらに 経済的な入会金のための個人会員制度

入会金 50,000 円のところ 武蔵府中法人会 会員の皆様により **45,000 円**(税込)でご入会できます。

年会費なし
掛金なし

春のご入会キャンペーン

4/1(金)~
5/31(水)

おかげさまで
会員 **28万人**

— 暮らしの保険・家族が安心 —

お花のギフト 飲食・ホテル 介護用品 患者移送 老人ホーム 仏壇・仏具 葬儀 霊園・墓石

〈 品質保証 ISO9001 認証 〉

セレモア 共済

セレモア 共済

弊社執行葬儀の場合
お見舞金を給付させて
いただきます

武蔵府中法人会ライフクラブ

特にお葬儀(当社一般葬儀基本価格)の **50% 割引** が経済的です。
すべてのご紹介葬儀式場 **5~10% 割引** ほか多数の特典

ネット入会割引

インターネットで
お申込みの場合 入会金
さらに **3,000 円引**



〈お申込みの際は担当者名をご記入ください。〉

●会員特別割引特典は、事前のご入会により適用となります。

3大特徴

- ① 入会金のみ・年会費なし
- ② 家族で会員登録
- ③ 永久会員で多彩な特典

期間中のご入会で
もれなくもらえる!



① VJAギフトカード
3,000 円分

または



② 最高級 越後南魚沼産
コシヒカリ
品質特A **5kg**

どちらかをお選びください



どのような事でも
どうぞお気軽に
お申し付けください
(立川本社)
担当: 早野 憲司
携帯 090-7904-4315

24時間 365日受付
☎ **0120-57-1121**

資料請求の方へ

セレモアのエンディングノート
「私の記録ノート」と「終活ガイド」
その他資料をお送りします。



東京紀尾井町本社
セミナー会場70席 常設



Eternal Heart

株式会社 セレモア®

CEREMORE 葬儀・式場・仏壇・霊園

■ 立川本社 / 東京都立川市柏町1-26-4

■ 東京紀尾井町本社 ■ 新宿本社 ■ 八王子本社 ■ 相模原本社 ■ 埼玉本社 ■ 所沢本社

■ 西新宿支社 ■ 三鷹支社 ■ 国立支社 ■ 東大和支社 ■ 福生支社

■ 他、営業所・店舗・式場



立川本社 / 白峯殿
セミナー会場80席 常設 180台

都内法人会会員の皆様へ

法人会Audi Japan優待プログラムのご案内



Audi e-tron Sportback

Audi e-tron Sportback 50 quattro S line [オプション装着車] 写真は欧州仕様です。日本仕様と異なります。

アウディ ジャパンより都内法人会会員さまへ、特別斡旋販売のご案内です。

Audi新車を特別優待価格にてご購入いただけます。

さらにAudi A6 / A7 / A8のフラッグシップモデル、

Audi史上初の電気自動車Audi e-tron / e-tron Sportbackにつきましては期間限定の特典*をご用意しています。

次代を見据えたテクノロジーでモビリティの未来を描き続けるドイツのプレミアム自動車ブランドAudi。

この機会に、是非ご検討くださいますよう、よろしくお願いたします。

アウディ ジャパン株式会社

* 本特典の詳細は下記の〈都内法人会会員専用〉お申し込み用Audi特設サイトよりご覧ください。

※Audi Q4 e-tron / Audi e-tron GTは特別優待対象外モデルです。

※他のキャンペーン特典との併用はできません。本特典は予告なく変更・終了する場合がございます。予めご了承ください。

SUPPORT

Audi新車を特別優待価格にてご購入いただけます。

対象：都内法人会会員様ご本人に限ります。

対象車種：Audi全モデル ※対象のモデルは切り替え時期や在庫の状況によりお応えできない場合がございます。詳しくはご指定又は担当のAudi正規ディーラーまでお問い合わせください。

「法人会Audi Japan優待プログラム」お申し込みの流れ

- 1 | 会員様は、東京法人会連合会HP (<https://www.tohoren.or.jp/members/2020091110430.html>) または右のQRコード) にアクセスし、「〈都内法人会会員専用〉お申し込み用Audi特設サイトはこちら」をクリック。必要事項を入力後、送信をクリックしてください。
- 2 | お申込みいただいた情報を基にご指定又は担当のAudi正規ディーラーからご連絡差し上げます。
- 3 | Audi正規ディーラーと日程をご調整いただき、ご来場・ご商談ください。



※スマートフォンの機種やOSによりアクセスできない場合がございます。予めご了承ください。

貴社法人所属確認のため、初回のご商談時には必ずお名刺をご持参のうえご来場ください。

個人の場合は会員企業の役員、あるいはアウディ ジャパンが承認する個人事業主等(弁護士・税理士等の士業を含む)に限ります。

※当プログラムの内容につきましては、予告なく変更・終了する場合がありますので、予めご了承ください。※掲載の写真のボディカラーは印刷インクの性質上、実際の色とは異なって見える場合があります。※掲載の写真は、日本で販売される車両とは仕様異なる場合があります。またオプション 装備を含むものもあります。