

なごかま

2024年春 247号

Contents

新春講演会 報告	P. 2
税に関する絵はがきコンクール	P. 3
支部研修会・地区事業報告	P. 4
所得税の定額減税のしかた	P. 6
令和6年度税制改正大綱	P. 8
令和6年度会費振替について	P.14



源流から海までつく多摩川の流水をミニチュア化した多摩川親水公園
水遊びの時期は、子どもたちの笑い声が響きます

nao.



令和6年 新春講演会 新年賀詞交歓会

新春講演会と新年賀詞交歓会は1月18日(木) 大國魂神社参集殿において、会員とご来賓をお迎えし開催されました。

新春講演会は午後3時30分より、喜悦大学教授・(株)政策工房会長の高橋洋一氏を講師に迎え、「激震する日本経済のゆくえ」と題して、お話いただきました。

金融政策を数式やグラフで読み解くなど、数学的な観点から経済を見る高橋氏が、マスメディアでは報じられない日本の実態と、そこから見てくる未来予想、そして氏が考える日本が舵を切るべき進路について説明され、満席に埋まった会場から、多くの質問を受けつけました。



▲グラフを使って、質問に答える高橋氏

伊藤達也議員、長島昭久議員が、忙しい中講演会に参加され、質問をされたのちも、次から次へと質問が相次ぎ、高橋氏は持論を説明されました。

また、大きな自然災害が起こる際には迅速な補正予算の提出が重要であることも強調されていました。(105名参加)



▲伊藤達也議員もかけつけ、高橋氏に質問!

午後5時15分より、新年賀詞交歓会が行われました。

参加した役員・会員を前に遠藤会長が会長の年頭のあいさつをされ、谷武蔵府中税務署署長・高野府中市長、長友調布市長、松原粕江市長始めご来賓の皆様にご挨拶をいただきました。

立食による久しぶりの交流で、笑顔が溢れる会となりました。(125名参加)

明るい年になりますように!
と願いを込めた鏡開きの
後の乾杯!▶



▲久しぶりの立食で交流を深める



▲会場の入口には、税に関する絵はがきコンクール優秀作を展示。

一般社団法人 武蔵府中法人会 第12回 通常総会・講演会

日時.. 5月27日(月)
場所.. 府中・大國魂神社参集殿

総会の詳細については、後日ご案内のハガキでお知らせします。
ご欠席の方は、委任状の提出をお願いいたします。

税に関する 絵はがきコンクール

「税に関する絵はがきコンクール」（小学生高学年対象）は、全法連女性部会が全国展開する事業で、女性部会が事業展開しています。

令和5年度も、会報「なかま」夏号にチラシを3,500部封入し、会員の方に告知するとともに、府中市・調布市・狛江市の48小学校にも5,000枚、同チラシを送付しました。

会長賞・税務署長賞・女性部会長賞など14点は、及びなかまチャリティーコンサート・コロケコンサート会場でも一般投票を行い、委員会、理事会の慎重な

選考を経て選出されました。

優秀作品は地域の多くの人々の目に触れるように、税務連絡協議会が主催した「税の作品展」に出展し、1月29日（月）から2月2日（金）まで、府中フォーリスの“光と風の広場”に展示しました。現在は、武蔵府中税務署ロビーに展示しております。

また今年度は、1月22日（月）に学校単位でコンクールに取り組んでいただき、会長賞、税務署長賞等を輩出した狛江第3小学校に、谷税務署長、荻花副会長が伺い、直接、賞状と副賞を生徒さんに渡しました。

👑 会長賞 おめでとう!

受賞作品



武蔵府中法人会 会長賞の清水さんと 荻花副会長



武蔵府中法人会 会長賞
狛江市立狛江第3小 清水 萌愛さん



女性部会長賞
調布市立調和小 田尻 萌々花さん



社会貢献委員長賞
狛江市立狛江第3小 酒井 柚さん



武蔵府中税務署長賞
狛江市立狛江第3小 寺島 かれんさん



立川都税事務所長賞
狛江市立狛江第3小 江川 叶太さん



青年部会長賞 (ネンゲー賞)
狛江市立狛江第3小 黒川 あかりさん



佳作 調布市立調和小
池田 千遥さん



佳作 狛江市立狛江第3小
橋塚 仁胡さん

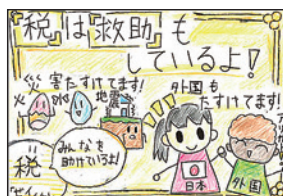

佳作 狛江市立狛江第3小
谷山 悠愛さん



宇宙人
ネンゲー



パンダの
ゼイゼイ



青年部会長賞 (ゼイゼイ賞)
狛江市立狛江第3小 横山 生吹さん



佳作 調布市立調和小
浅井 美結さん



佳作 調布市立調和小
田坂 優和さん



佳作 狛江市立狛江第3小
小木 麻梨乃さん



佳作 狛江市立狛江第3小
堀江 勘太さん

税について
学ぼう

はじめての税金教室



アニメ公開中



電子帳簿保存法 会員交流会 武蔵府中税務署 竹葉統括官

府中第1・2・6支部合同	3 / 6 (水)	市民活動センター ブラッツ
府中第3支部	12 / 11 (月)	市民活動センター ブラッツ
府中第4支部	12 / 6 (水)	ホテルコンチネンタル府中
府中第5支部	2 / 28 (水)	市民活動センター ブラッツ
調布第4・6支部合同	3 / 8 (金)	市民プラザ あくろす
調布第5支部	10 / 24 (火)	渝園



◀説明が分かりやすいと好評の竹葉統括

改正「電子帳簿保存法講座」 ※全ての支部で行われる
令和3年度の税制改正により、帳簿書類を電子的に保存する際の手続きなどについて、抜本的な見直しが行われ令和6年1月より必須事項となりました。
「改正後のポイント」「業務上の注意点」に焦点を

あて、研修会后、実務でも役立つ内容となっており、地域を問わずたくさんの参加者を得、活発な質疑応答が行われ、制度に対する関心の高さが感じられました。

調布第1支部研修会

9 / 28 (木) せんがわ劇場 67名参加
「DANCE! DANCE! DANCE! なかまダンスライブ」
「デンチョウホウって何？」 武蔵府中税務署 竹葉統括官



◀子ども達と仙川のハーモニーくんのダンス

調布第2支部研修会

11 / 29 (水) 飛鳥書店地下ホール 16名参加
「絵本で学ぶSDGs」 きむら だいすけ氏
「デンチョウホウって何？」 武蔵府中税務署 竹葉統括官



◀著者による朗読



◀年賀状用の籠を描いてみる

連載



皆様、春を満喫していますか～
先日、久々に「狛江市中央公民館のつどい」で出張「コーヒーの淹れ方講座」を実施しました。
交流ができるのは、いいですね。今年は、色々なところに向う予定が入ってきていて、ワクワクしております。
皆さまも、コロナ禍が明けて、様々なところへお出かけになり、充実した日々をお過ごしでしょう。
そんな、ちょっと慌ただしい毎日も、美味しいコーヒーでホッと一息できるといいですね。
皆さまは、ご自宅でのコーヒーに満足されていますか？
今回は、「コーヒーの淹れ方講座」でもご紹介している美味しいコーヒーを淹れるコツを、1つお伝えいたします。
ご存知の方も多いのですが、今まで開催した講座でお聞きすると、実践している方が以外と少なかったのです。
ちょっとした手間でも美味しさがアップするので、是非、やってみていただけたらと思います。
それは…コーヒーを淹れる際の「お湯の温度を適温にする」ことです。抽出時の適温は、85℃～90℃。沸騰したお湯で淹れると、甘みや酸味など美味しい風味が引き出せず、逆に

雑味が出てしまいます。日本茶も、温度を少し下げて淹れると甘みが出て美味しいですよ。同じなんです。
その適温にするには…沸騰したお湯を、抽出する際に使うサーバーや使用するカップに入れ、そのお湯を抽出する際に使うポットに入れると大体丁度良い85℃～90℃になります。
カップも温まり、一石二鳥。簡単ですよ！
ぬるくなってしまいそうですが、カップも温まっているので、飲むのにも適温なんです。是非、やってみてください。
飲んでみて、もっと熱いコーヒーがいい！という方は、沸かさないうちに温め直すのをオススメします。
ご自宅でやっていて、上手くいかなかったり、確認したいことが出てきたりしたら、いつでも気軽に当店へお越しくださいませ。コーヒーを淹れながら、お答えします。
その他にも、ご要望があれば、皆さまの憩いの交流企画や、ちょっとした講座など、ご相談ください。
焙煎仕立て挽き立てのコーヒー豆を持参して、美味しいコーヒーの淹れ方講座を開催いたします！
ご自宅でのコーヒータイムを、より豊かで充実したものにしていただけたら幸いです。
美味しいコーヒーと共に♪お好きな飲み物と共に♪皆さま、ステキな春をお過ごしくださいませ。

「Kenko Coffee」

狛江市の端っこ、調布市国領町のすぐお隣にある、良く言えば隠れ家(笑)といった場所にある自家焙煎珈琲豆屋。

狛江市中和泉5-26-5 B1F (TEL) 03-5497-3766
〈営業時間〉10:00～16:00 (16:00～18:30要予約)
〈定休日〉日・月・祝 <https://www.kenkosp.com>

Web



狛江第1支部研修会

11/22(水) エコルマホール 62名参加
「行列ができる料理道具屋のしくじり経営レシピ」

(株)飯田 代表取締役社長 飯田 結太氏

「デンチョウホウって何？」 武蔵府中税務署 竹葉統括官

令和5年度の狛江第1支部の研修会は、前半で電子帳簿保存法「デンチョウホウって何?」、後半では合羽橋で料理道具の販売をしている株式会社飯田・飯田結太さんをお招きして「行列ができる料理道具屋のしくじり経営レシピ〜俺みたいになるな〜」と題し、講演会を実施しました。

飯田結太さんは、これまでマツコの知らない世界やカンブリア宮殿ほか多数のテレビに出演され、書籍も二冊ほど出版されているかなり著名な方です。



▲ 満席の会場

たまたま飯田さんの本を読みとても感動したので、合羽橋の店舗まで伺ったところご本人がレジにいらっやいました。料理道具を買い、

「法人会の講演会に来ていただけないか?」とお聞きしたところ快諾していただいたことが、講演会に来ていただいたきっかけです。

講演会ではご本人の失敗談を惜しげもなくお話されました。111年の歴史のある飯田屋店舗の在庫数はなんと8,500種類、とことんお客様を喜ばせる、接客は質問攻め、大切なことは感謝・生産性・信頼関係であること、20,000回ルール、経営者の仕事は社員を幸せにすることなど、経営や仕事に役立つ目からうろこのヒントを教わりました。

終了間際にはピーラーや大根おろしなど、抽選でご来場者の方へプレゼントをさせていただき大いに盛り上がりしました。

今回の研修会は、62名の方にお越しいただきました。狛江第1支部研修歴代一位の動員数です。支部の会員さんはもちろんのこと、府中や調布の会員さん、一般の方にもお越しいただきました。ありがとうございました。

(狛江第1支部長 藤田)



▲ 講師の飯田さんとじゃんけんしてプレゼントをゲット

狛江第2支部研修会

12/4(月) 泉の森会館 18名参加
「人生100年時代! 誰にでもできる健康体操」

いきいき体操クラブNEO代表 MI-KU 秋吉 久美子氏

「デンチョウホウって何？」 武蔵府中税務署 竹葉統括官

狛江第3支部研修会

3/8(金) 南部地域センター 17名参加
「人生100年時代! 誰にでもできる健康体操」

いきいき体操クラブNEO代表 MI-KU 秋吉 久美子氏

「デンチョウホウって何？」 武蔵府中税務署 藤井上席

日本人の平均寿命は男性81歳、女性87歳。人生100年時代が来るにあたり、その100年を豊かに生き抜く為に、座位のストレッチ、呼吸法を学ぶ。



▲ 呼吸法を学ぶために、みぞおちに手を当ててみる



▲ 講師の秋吉先生

府中地区事業

12/6(水) ホテルコンチネンタル府中 55名参加
「弱小チームからワールドカップで勝つまで」

元ラグビー日本代表 大野 均氏

府中地区事業として、元ラグビー日本代表の大野 均氏を講師に迎え、講演会を開催しました。

「小・中・高校と野球をやっていて、大学も野球部に入ろうとしたが、先輩からの熱烈な勧誘を受けて本人の意図に反してラグビー選手としてのキャリアがスタートする。圧倒的に遅いスタートだった…。」

そこで仲間の為に体を張るラグビーの根底に必要なタフさを身に着けたこと、そして、周りの支えによって、社会人強豪チームでプレーするチャンスを掴むことができた。

東芝(現東芝ブレイブルーパス)に入部した。素人同然だった自分はチームの中で一番下手なので、他の誰よりも練習した。わずか3年で日本代表になった。

初めてのW杯では独特の緊張感の中で何もできなかった、2度目は勝利を逃した悔しさに雪辱を誓い、3度目に大義をなす覚悟で過酷なハードワークを乗り越えた結果、世界に大きなインパクトを与えた『世紀の番狂わせ』南アフリ



◀ 懇親会場で、大野氏にタックルを挑むAIG池田部長

カに勝利し、『ブライトンの奇跡』を起こした」と語られました。

当時の映像を改めて観て、会場に来ていた参加者も再び感動を思い出しました。

「自分がなすべき役割を完璧にやり抜くことが『チームワーク』であり、誰かの為に、感謝の気持ちで本気になり覚悟を持って取り組むことで、自身の成長につながり、人の心を掴むことができる。ラグビーを通じて、困難に立ち向かう勇気を共感してほしい」と締められました。

正に、大野氏の人柄、誠実さがにじみ出していた講演会でした。

控除後の事務

給与支払明細書への控除額の表示

給与の支払者が月次減税額の控除を行った場合には、給与等の支払の際に従業員の方へ交付する給与支払明細書の適宜の箇所に、月次減税額のうち実際に控除した金額を「定額減税額（所得税）×××円」又は「定額減税××円」などと表示します。

なお、年末調整を行って支払う給与等に係る給与支払明細書については、源泉徴収票で定額減税額を把握することが可能であるため、定額減税額のうち実際に控除した金額の記載は要しません。

詳細は、[定額減税特設サイト](#)をご覧ください。



給与支払明細書	
給与金額	×××円
源泉徴収税額	×××円
・	
・	
・	
定額減税額 (所得税)	×××円

〔記載例〕
給与支払明細書

定額減税研修会開催

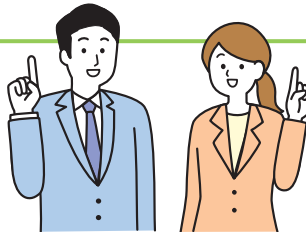

■ 武蔵府中法人会主催

4月23日(火)

会場：市民活動センタープラッツ6階
時間：①午後1時30分～
②午後3時～
③午後4時30分～

4月26日(金)

会場：調布市文化会館たづくり10階
時間：①午前9時20分～
②午前10時45分～

お申込みは、武蔵府中法人会HPから

■ 武蔵府中税務署主催

4月16日(火)、17日(水)、18日(木)

5月21日(火)、22日(水)、23日(木)

いずれも、

会場：武蔵府中税務署
時間：①午前10時～
②午後1時30分～
③午後3時～

お申込みは、右のLINEから

LINEアプリで国税庁の公式LINEアカウントを友だち追加して、お申込みください。



教えて法人会

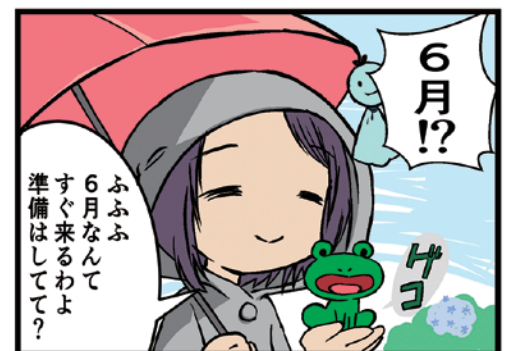
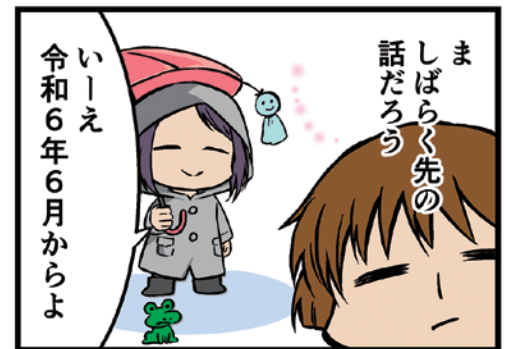

令和6年度 税制改正大綱

—法人会の税制改正提言—

～法人には朗報!交際費から除外される飲食費等の金額が5,000円から10,000円に倍増～

政府は、令和5年12月22日に令和6年度税制改正大綱を閣議決定しました。

法人会が提言していた交際費課税の特例の延長や、損金不算入となる交際費から除外される飲食費等の額が引き上げられました。また、賃上げ税制を強化し、あわせて1人4万円の定額減税を実施することで、法人と個人の税制両面から、物価上昇に対する国民負担の緩和を目指す改正となりました。主な内容をお知らせします。

法人税関係

(1)交際費等の損金不算入制度の延長と改正

交際費の損金不算入制度の適用制限については、令和9年3月までに開始する事業年度まで延長され、損金不算入となる交際費から除外される飲食費等の額が、1人当たり10,000円(現行は5,000円)以下の飲食費等に引き上げられます。令和6年4月1日以後に支出する飲食費から適用になります。中小企業特例が利用できない会社では、社内規程の見直し、従業員への周知徹底など有効に利用していくべきです。中小法人については、従来通り年間800万円まで損金算入が可能です。

(2)賃上げ税制

構造的な賃上げを実現するための施策として、給与等の支給額を増加した場合の税額控除制度について適用期間が3年間延長されます。①原則的なルール、②従業員数2,000人以下の法人向けルール、③中小企業向けルールの3階建ての構造になっています。

①原則的なルール

税額控除率を継続雇用者給与総額の増加率に応じて、控除率を変動させたうえで、教育訓練費の増加率や女性活躍・子育て支援の実施により税額控除率が上乗せされます。

継続雇用者給与総額	控除率	教育訓練費 10%超	女性活躍・ 子育て支援
3%以上	10%	上乗せ5%	上乗せ5%
4%以上	15%		
5%以上	20%		
7%以上	25%		

※女性活躍支援はプラチナえるぼし、子育て支援はプラチナくるみんが要件

②従業員数2,000人以下の法人向けルール

青色申告書を提出する法人で常時使用する従業員数が2,000人以下の場合は、継続雇用者給与総額の増加率に応じて次のような控除率となります。ただし、その法人と支配関係がある法人を合わせて常時使用する従業員数が10,000人を超える法人は、原則的なルールの適用になります。

継続雇用者給与総額	控除率	教育訓練費 10%超	女性活躍・ 子育て支援
3%以上	10%	上乗せ5%	上乗せ5%
4%以上	15%		

※女性活躍支援はえるぼし3段階目以上、子育て支援はプラチナくるみんが要件

③中小企業向けルール

資本金1億円以下の中小企業向けの措置については、次の通りで控除限度額は5年間繰越が可能となります。

雇用者給与総額	控除率	教育訓練費 10%超	女性活躍・ 子育て支援
1.5%以上	15%	上乗せ5%	上乗せ5%
2.5%以上	30%		

※女性活躍支援はえるぼし2段階目以上、子育て支援はくるみん認定が要件

上記のグループごとに要件が順次緩和されていますが、②を適用可能な企業が、①を適用した方が有利な場合、①の適用が可能です。令和6年4月1日以後開始する各事業年度に適用されます。

(3)戦略分野国内生産促進税制の創設

産業競争力強化法の改正を前提に、青色申告法人が令和9年3月未までに、認定事業適応事業者としてその事業適応計画に記載された設備の新設又は増設に係る機械その他の減価償却資産を取得し、国内にある事業の用に供した時は、その認定日以後10年以内の各事業年度において税額控除が受けられる制度が創設されます。

(4)イノベーションボックス税制の創設

日本では従来から研究開発費税制として、入口の投資額に税制上の特典を与えていました。イノベーションボックス課税は特許権譲渡等の取引による所得、つまり出口に対して税負担を軽減する制度です。

青色申告法人が、令和7年4月から令和14年3月までに開始する事業年度に、居住者又は内国法人に対する特定特許権の譲渡又は他の者に対する特定特許権の貸付を行った場合は、①特許権譲渡等取引に係る所得金額に対する適格研究開発費割合又は②当期所得金額のいずれか少ない金額の30%を損金算入可能です。

(5)法人が有する市場暗号資産の期末における評価

法人が有する市場暗号資産に該当する暗号資産で譲渡についての制限その他の条件が付されている暗号資産の期末における評価額は、①原価法が②時価法のうち、法人の選定した評価方法によります。

(6)外形標準課税

外形標準課税の対象法人について、資本金又は出資金1億円超とする基準は維持されます。ただし、当分の間、その事業年度の前事業年度に外形標準課税の対象法人だった場合は、その事業年度に資本金1億円以下で、資本金と資本剰余金の合計額が10億円を超える場合には、外形標準課税の対象とされます。なお、施行日以後最初に開始する事業年度については、公布日を含む事業年度の前事業年度に外形標準課税の対象法人で、その施行日以後最初に開始する事業年度に資本金1億円以下で、資本金と資本剰余金の合計額が10億円を超える場合は、外形標準課税の対象とされます。施行日は、令和7年4月1日です。

(7)倒産防止共済の損金算入の制限

独立行政法人中小企業基盤機構が行う中小企業倒産防止共済について、共済契約の解除があった後、共済契約を締結した場合には、その解除の日から同日以後2年を経過する日までの間に支出するその共済契約に係る掛け金については損金算入できません。令和6年10月以後の共済契約の解除について適用されます。

相続税・贈与税関係

(1)事業承継税制の改正

事業承継税制について、特例承継計画等の提出期限が令和6年3月31日から令和8年3月31日まで、2年間延長されます。事業承継税制の特例贈与の適用期限は、従来通りです。

(2)住宅取得資金にかかる贈与税の非課税制度の延長

直系尊属からの住宅取得資金の贈与税の非課税措置について、令和8年12月まで3年間延長されます。上乗せ措置の対象となる省エネ等住宅の省エネ性能について、要件変更が行われます。

改正前	改正後
・断熱等性能等級4以上又は 一次エネルギー消費量等級4以上	・断熱等性能等級5以上かつ 一次エネルギー消費量等級6以上

なお、耐震性能、高齢者等配慮対策等級等について変更はありません。また、非課税限度額にも変更がなく、省エネ等住宅であれば1,000万円まで、それ以外の住宅であれば500万円までとされています。令和6年1月1日以後の贈与から適用されます。

所得税関係

(1) 定額減税

令和6年度分の所得税について3万円、令和6年度分の住民税について1万円、結果として1人当たり4万円の定額減税が実施されます。ただし、合計所得金額が1,805万円を超える場合には適用されません。なお、定額減税は、同一生計配偶者や扶養親族も対象となるので、配偶者と子供が2人の場合は、4人分として16万円の減税額になります。最短で6月以降の所得税と住民税から減額されます。

(2) 適格ストックオプション税制の改正

① 適格ストックオプション契約の権利行使により交付される譲渡制限株式の管理等に関する契約に従って、その株式会社において当該株式が管理等される場合には、金融商品取引業者等の営業所等に保管の委託をしなければならないとの要件が不要とされます。
② 2年間の新株予約権の行使に係る権利行使価額の限度額について、次のとおりとされます。
(イ) 設立以後5年未満の株式会社が付与する新株予約権については、1,200万円から2,400万円に引き上げられます。
(ロ) 設立後5年以上20年未満の上場会社の株式で、上場後5年未満である株式会社が付与する新株予約権については、1,200万円から3,600万円に引き上げられます。
③ 中小企業等経営強化施行規則の改正を前提として、適用対象となる特定従事者に係る要件が緩和されます。
④ 権利者が予約券に係る付与決議の日においてその新株予約権の行使に係る株式会社の大口株主等に該当しなかったことを誓約する書面等について、電磁的記録で提供できることとなります。

(3) エンジェル税制の改正

エンジェル税制が利用できる投資について、一定の要件を満たすストックオプションによる投資及び中小企業等経営強化法施行規則の改正を前提とする一定の信託を通じた株式の取得が含まれることとなります。

(4) 住宅ローン減税の改正

認定住宅等を取得して令和6年中に居住の用に供した場合の住宅ローン減税について、次の要件に該当する者を子育て特例対象個人として借入限度額が上乗せされます。
① 40歳未満であって配偶者を有する者
② 40歳未満の配偶者を有する者又は年齢19歳未満の扶養家族を有する者

	子育て特例対象個人	その他
認定住宅	5,000万円	4,500万円
ZEH水準省エネ住宅	4,500万円	3,500万円
省エネ基準適合住宅	4,000万円	3,000万円

また、40平米以上の床面積要件の緩和措置は、令和6年中に建築確認を受けた家屋について適用期間が1年間延長されます。

(5) 既存住宅のリフォームに係る税額控除

既存住宅に係る特定の改修工事をした場合の特別控除は、子育て特例対象個人が、その者の所有する居住用の家屋について一定の子育て対応改修工事をして、令和6年4月から12月までの間に居住の用に供した場合を適用対象となります。子育て対応改修工事とは、①住宅内における子どもの事故を防止するための工事、②対面式キッチンへの交換工事、③開口部の防犯性を高める工事、④収納設備を増設する工事、⑤開口部・界壁・床の防音性を高める工事、⑥一定の間取り変更工事です。子育て対

応改修工事に係る標準的な工事費用相当額(250万円を限度)の10%に相当する金額が控除額となります。

なお、従来の既存住宅に係る特定の改修工事をした場合の特別控除については、適用対象者の合計所得金額要件を2,000万円以下に引き下げて、その適用期限を2年間延長します。

資産税関係

土地に係る固定資産税等の負担調整措置

宅地等及び農地の負担調整措置については、令和6年度から令和8年度までの間、現行の負担調整措置の仕組みが継続されます。

消費税関係

(1) プラットフォーム課税の導入

国外事業者がデジタルプラットフォームを介して行う一般向け電気通信利用役務の提供のうち、指定を受けた特定プラットフォーム事業者を介して対価を收受するものについては、特定プラットフォーム事業者が行ったものとみなされます。令和7年4月以後に行われる電気通信利用役務の提供について適用されます。

(2) 国外事業者に対する事業者免税点制度の見直し

① 特定期間における課税売上高による納税義務の免除の特例について、売上高の代替として給与支払額による判定の対象から国外事業者が除外されます。
② 新規設立法人に対する納税義務の免除の特例について、外国法人は基準期間を有したとしても、国内における事業の開始時に、新規設立法人として判定が行われます。
③ 特定新規設立法人に対する納税義務の免除の特例について、特定新規設立法人の範囲に、その事業者の国外分を含む収入金額が50億円超である者が直接又は間接に支配する法人を設立した場合にその法人が加えられます。基準期間を有したとしても、国内における事業の開始時に、特定新規設立法人として判定が行われます。令和6年10月1日以後に開始する課税期間から適用されます。

(3) 国外事業者に対する簡易課税制度等の見直し

課税期間の初日においてPEを有しない国外事業者については、簡易課税制度の適用を認めないこととなります。また、適格請求書発行事業者となる際の2割特例についても利用できないこととされます。令和6年10月1日以後に開始する課税期間から適用されます。

(4) 高額特定資産の見直し

高額資産を取得した場合の事業者免税点制度及び簡易課税制度の適用を制限する措置の対象に、その課税期間に取得した金又は白金の地金等の額の合計額が200万円ある場合が加えられます。令和6年4月1日以後の仕入れ分から適用されます。

(5) 適格請求書発行事業者以外の者から行った課税仕入れ

1件の適格請求書発行事業者以外の者からの課税仕入れの合計額がその年又はその事業年度で10億円を超える場合は、その超えた部分の課税仕入れについて80%の経過措置は認めないこととされます。令和6年10月1日以後に開始する課税期間から適用されます。

(6) 登録申請書の提出期限の変更

インボイス制度で帳簿への記載を要件としていた自動販売機特例については、帳簿への住所等の記載が不要とされました。令和5年10月1日以後に行われる帳簿の記載について、運用上記載がなくても改めて求めないものとされます。

☆記事内容についてのお問合せは…

TIS税理士法人
税理士 飯田 聡一郎
TEL: 03-5363-5958
FAX: 03-5363-5449
HP: <http://www.iida-office.jp/>

東京法人会連合会

掲載無料

武蔵府中法人会

会員インフォメーション



会社・お店のPRに、

- ★お店のメニュー・紹介
- ★新商品や人気商品の紹介
- ★セールやフェアのお知らせ

(株)ハウジングイースト本店

Housing

不動産に関するお悩み・トラブル 無料相談承ります

結果まで3年5年掛かる案件も
根気よく取り組みます。

〈ご相談例〉

- * 相続時の不動産処分・分割方法
- * 不動産は誰に売っても価格は同じですか
- * 親族死亡前後の不動産、どこをもらいますか
- * 共有名義不動産の分割、処分、買取、贈与
- * 相続不動産の売却方法には、こんな方法が
- * 離婚による財産分割・処分とローン返済
- * 借地権と底地の単独売却・同時売却
- * 住宅ローン返済ストップ (任意売却)



不動産トラブル
に特化して
営業中です。

府中市府中町2-3-4 (府中駅線路沿い東方面へ徒歩1分)
☎042-334-4506 ✉honten@housing-east.co.jp

(有)メトレインクニタ

Salon

高濃度水素ガス吸入

高濃度水素ガスを鼻の粘膜と呼吸で
体内へ採り入れ、血管をめぐりカラダの
隅々まで行き渡らせます。

- ・活性酸素除去
- ・免疫力UP
- ・疲労回復
- ・アンチエイジング
- ・抗酸化作用
- ・老化防止
- ・睡眠の質改善
- ・自律神経正常化
- ・眼精疲労緩和
- ・美肌効果



★90分…5,000円、120分…6,500円 ★専用カニューラを
プレゼント

SALON Leinani

府中市本町2-7-4
府中本町駅徒歩3分 / 本町2丁目交差点そば
☎042-365-7198 女性専用予約制 (11:00~17:00)

特定非営利活動法人 国際自然大学校

School

【社員研修・福利厚生】×【アウトドア】

創業40周年を迎える、アウトドアの
プロ指導者の団体です。

普段はお子さまを対象にキャンプ、川
遊び、登山、アウトドアクッキング、スキ
ー、雪遊びなどの指導を行っています。

その指導技術を生かした屋外での
社員研修や社員・社員ご家族向け福利



厚生事業も大好評です。職場を離れ、自然
の中で行う楽しいキャンプ・レクリエ
ーションや美味しいBBQを通し、社員
の関係性が強化されます。担当者向け
のお試し体験も可能です。お気軽
にお問い合わせください。



狛江市岩戸北4-17-11 ☎03-3489-6582

Audi 正規ディーラー Audi 調布

Car

4月末迄 Audi オーナー限定の キャンペーン開催中

Audi 調布は、京王線つつじヶ
丘駅から徒歩8分、甲州街道(国
道20号)沿いに構えております。



現在、事前予約制にて無料で洗車を行うキャンペーンを開催
中です。4月末までの期間限定となるので、ぜひお気軽にAudi
調布にお立ち寄りください。

また、武蔵府中法人会会員のみなさまには引き続き特別なご
購入サポートや、最新モデルをご体感いただける2泊3日のモニ
ターキャンペーンも行っておりますので、
お気軽にご連絡をお待ちしております。



調布市西つつじヶ丘1-1-1

☎042-499-6830

https://www.audi-chofu.jp/ja.html

(株)Sava

hair salon

府中の2つの通り沿い・高級感溢れる 美容室 Sava

カウンセリングからスタイリングま
で、経験豊富なスタイリストがご提案
いたします。

サロンは海外のギャラリーのよう
でありながらも、地域に根付いた、落ち
着く空間になっております。サロン内は
仕切りがなく窓から入る自然光と開放
感のある天高でゆったりとしています。

カラーやブリーチなど感度の高い技
術とこだわりのある商材を使用し、しっ
かりとしたカウンセリングでゲストに寄
り添います。カラー・ブリーチが人気◎
ハイクオリティな技術を癒しのプライベート空間でご体験下さい。



Keyaki St

府中市宮西町2-8-4ハイツ松村1F
☎042-319-9964



Sakura St

府中市府中町1-25-9パルハイム1F
☎042-365-0388

(公財)府中市勤労者福祉振興公社 ワークびあ府中

Service

中小企業で働く従業員へ ワンコイン福利厚生

会員募集中

昭和54年からの実績と、府中市の
バックアップ!

府中市内で従業員300人以下の
事業所の従業員・事業主様へ福利厚生を提供しております。

QRコードより
HPへアクセス可能



共済金給付 (祝金・弔慰金・入院見舞金)

健康管理 (健康診断の助成・インフルエンザ接種の補助)

宿泊・レジャー・自己啓発・スキルアップの補助 など

働く人々の笑顔のために! 事業主様の思いは社員に伝わります。
入会金 1人 300円、会費月額 1人 500円 (全額事業所負担)
府中市府中町2-25-1 中央文化センター5階

☎042-361-1188

✉info@hibarin.zenpuku.or.jp

是非ご利用ください!

- ★イベント情報のお知らせ
- ★オープン・リニューアル情報
- ★その他いろいろ



広告掲載ご希望の方は、

- 本欄専用の原稿用紙(事務局にお申し付けください)にご記入し、写真1枚(サービスサイズ)を添えて、事務局へお送り下さい。
- 原稿の締切・詳細は、事務局までご連絡下さい。

法人会事務局 TEL 042-363-3501 FAX 042-360-1678
 ① info-msf@tohoren.or.jp

(株)青木屋

Shop

青木屋 府中若松町店オープン

明治26年創業「菓子の青木屋」は武蔵野で長く愛され続けている老舗菓子店。



この度、新しく“府中若松町店”がオープンしました。

青木屋人気ナンバーワン商品、東京ミニバーム「武蔵野日誌」をはじめ、店舗限定商品の「焼き大福餅」など、旬の味覚をふんだんに使った季節商品も多数ご用意しております。



府中若松町店
 府中市若松町4-37-2
 ☎042-306-5855

(株)アムスコーポレーション

Service

【人材派遣・紹介】
 人材不足はアムスで解決!



地元密着で人材派遣・紹介を行い、30年の実績有り。短期から長期まで、ニーズに合わせたご案内やご提案で人材不足を解決致します。



今すぐの募集がなくとも、今後のために話を聞きたいというお問い合わせでも大歓迎です!

また、飛沫対策として、風でつくるパーテーション『風(ふう)テーション』の販売も行っております。省スペースで物理的な遮蔽がなく、快適に飛沫対策を行える商品です。

ぜひ一度お問い合わせください。

調布市布田1-44-3(調布駅東口から徒歩1分)

☎042-487-3337 ① ams@ams-corp.co.jp



(株)バーニングスピリッツ

Service

お菓子製造会社様および印刷会社様
 からのご連絡をお待ちしております

当社関連会社は、生命保険用キャンデー、パチンコ景品、UFOキャッチャー景品などをお得意先様にご提供させていただいております。(おかげ様で35周年)

守りに入ることなく、新たな商品開拓・提案をしていきます。

お菓子製造業およびパッケージ印刷業の皆様からのご連絡をお待ちしております。

弊社と一緒にオリジナル商品を作っていきましょう。

- 【弊社事業】
1. オリジナル商品企画・製作(菓子専門)
 2. パートタイム経理部長サービス

【お問合せ先】(株)バーニングスピリッツ

代表取締役 堺 剛

携帯電話 090-2733-0185

① tsakai@burningspirits2017.com



(株)明星商事

Housing

不動産の免許番号は(14)です

マンション・一戸建て・土地等の
 売買・仲介をお受けします。

- 買い換えをご検討中の方
- 売却依頼中の方
- お持ちの不動産を賃貸にするか売却するかご思案中の方
- 初めてのご購入をお考えの方

どうぞお気軽にお問い合わせ下さい。
 府中市晴見町3-16-7

明星学苑正門前 ローソン隣

☎042-368-3331 定休日・・・水曜日

https://www.meisei-shouji.co.jp

① meisei@meisei-shouji.co.jp



ホテルコンチネンタル府中

Restaurant

直営農場の直送野菜を味わう
 和食バイキング

ホテルコンチネンタル府中新館1階の「レストラン東北牧場」が、2024年3月1日より和食を中心としたオールタイムバイキングレストラン「和食バイキング東北牧場」に生まれ変わります。

キッズプレートや実演ワゴンなど、ご家族で楽しめるメニューもご用意しております。直営農場である東北牧場の、滋味あふれるブランド卵や旬の野菜を使ったお料理を、ぜひご堪能ください。

料金(ディナーバイキング)：

¥3,600(税込¥3,960) 1名様分 営業時間：17時～22時

☎042-333-7115 府中市府中町1-5-1(府中駅から徒歩1分)



ディナーバイキング一例



お子様プレート(平日ランチ限定)

ハッピーカーズ 府中店

Used car

無料出張クルマ査定!
 中古車買い取り専門店

ハッピーカーズは、全国90店舗の出張査定専門の車買取店のFCです。

大手とは違い、査定から契約・名義変更まで専任担当が行うことでお客様に寄り添う丁寧な対応ができ、高評価を頂いております。

また当店では、お客様に不安なく安心してご売却頂けるよう、下記のお約束をさせていただいております。

- 出張査定無料 ●即日現金お支払い
 - 修復歴が後日発覚しても「減額無し」
 - キャンセルはお取り引き前日まで可能
 - 最低2万円以上で買い取り(1500cc以下の場合は5千円以上。不動態・故障車の場合は減額有)
- 府中市押立町1-37-28 ☎070-3315-1173(中嶋)



Google Maps

定額減税ってナニ？何をすればいいの？

社長 今年の税制改正の目玉は、ズバリ何ですか。

税理士 インパクトが大きいところで所得税等の「定額減税」がNo.1でしょう。

社長 減税って聞くと嬉しくなりますが、どんな仕組みですか。

税理士 簡単に言うと「4万円×(本人+扶養人数)」の所得税等が年税額から控除されます。

社長 うち妻と子供2人が扶養対象なので、4人分ということですか。結構な減税額になりますね。

税理士 はい。ただ、サラリーマンの場合は勤務先で控除する必要がありますので、事務方は大変ですよ。

社長 どういうことですか。

税理士 従業員の扶養家族を把握して、本人をプラスした数に国税分の3万円を掛けた額を、6月分の給与に係る源泉税額から控除していきます。

社長 6月って、もうすぐじゃないですか！

税理士 そうなんです。従業員ごとに控除額も違い、中には6月の給与では引ききれないケースも出てくる

でしょうから、継続して管理しなければなりません。

社長 それは結構面倒ですね。

税理士 最終的には年末調整で精算することになります。

社長 今の話は国税分の3万円についてでしたが、残り1万円の地方税分はどうなるのでしょうか。

税理士 1万円×(本人+扶養人数)を減額した住民税について、7月以降の11か月に割り振った金額が、5月に市役所や区役所から通知されますよ。

社長 なんで11か月なのですか。

税理士 例年ですと6月から翌年5月までの12か月に割り振るのですが、今年は最初の6月分を徴収しないので11か月となります。

社長 いずれにしても、6月の給料は相手取額が増えそうですね。

従業員によく言うておこうっと。

詳しくはコチラから⇒



～ 都税についてのお知らせ ～

インターネット公売 (動産、自動車、不動産等)のお知らせ

都税事務所からの
お 知 ら せ

インターネット公売は、動産、自動車はせり売り方式、不動産等は入札方式により行います。

公売参加申込期間	動産、自動車	不動産等
	令和6年4月16日(火)13時～令和6年5月7日(火)23時	
入札期間	令和6年5月14日(火)13時～ 令和6年5月16日(木)23時	令和6年5月14日(火)13時～ 令和6年5月21日(火)13時～
公売物件	東京都主税局ホームページ内の<公売情報>からアクセスできます。 インターネット公売(動産、自動車、不動産等)をご覧ください。 ※公売物件は、公売参加申込開始日以降にご覧いただけます。 ☆動産、自動車の下見会については、下記ホームページをご確認ください。	
実施機関	主税局徴収部・各都税事務所	
お問い合わせ先	主税局徴収部機動整理課公売班(03-5388-3027)	

※公売物件は変更されることがあります。また、公売は中止になることがありますので、最新情報は下記ホームページをご覧ください。

主税局ホームページ<公売情報> <https://www.tax.metro.tokyo.lg.jp/kobai/>

東京都 公売

検索

※公売情報に関するメールマガジンを配信しています。是非ご登録ください。

<メールマガジンのご案内> https://www.tax.metro.tokyo.lg.jp/mail_magazine.html

主税局 メールマガ

検索

Cocoの

心と体に ちょっと いいおはなし

連載 7



Coco プロフィール
・インド政府認定ヨガ専修大学
 ヨーガ講師養成講座修了
・全米ヨガアライアンス認定
・順天堂大学 スポーツ健康科学部
 協力研究員

都内スタジオや企業や店舗などでの
レッスン、体調に悩める方々へのプ
ライベートレッスンなど、受講者はア
スリートから高齢者まで幅広い。丁寧な
指導と、確実にカラダと心が整って
いくと評判。

こんにちは。ヨガ講師のCocoです。
暖かな日差しの春になりましたね！
木々も嬉しそうに呼吸してるように見え
ます。皆さんも気持ちよく呼吸をされて
ますか？

またもや突然の質問ですが、舌の位置、
どこにありますか？上顎？真ん中？下顎？

正しい位置は、上顎に舌の上面全体が
ピタっとくっついているところです。

舌の位置はとても重要です。
真ん中や下顎だ…と思った方、舌の筋肉
が衰えて下がってきてます。
下がると睡眠時に喉の方へ舌が落ちて
きて、気道が狭くなり、いびきや無呼吸
症候群になったり、いつも鼻づまりで、
口呼吸していたり…。

そして見た目にも影響が！
上顎が狭くなり歯並びが悪くなり、
顎が後ろの方に後退して顎無しでだら
んと下にのびた顔つきになり、ほうれい
線が目立ってきたり。
ひえ～～！こわっ。

ヨガでは呼吸法の準備としてジーヴァ
バンダという、舌先から付け根の方まで
上顎にピタっと貼り付けながら行う技法
があるのですが、ピタっとつけることが
できない方が意外と多いのです。

カンタン！って思った方、口を開けて鏡
を見ながら舌の上面が上顎に張り付いて
いるかチェックしてみてください。
やってるようで、舌の先端しかついてな
いかもかもしれません！

どうしよう…と思った方、安心してくださ
い。筋肉はいくつになっても鍛えられます。
大人でも舌を上顎に貼り付けるトレー
ニングをすると顔の骨格も変わってきます。

カラダとココロは繋がっています。
キラキラな春の日差しの中、気持ちよく
呼吸して、スッキリお顔で笑顔でいると
素敵なことがいっぱい引き寄せられてく
るかも！

舌のトレーニングや呼吸法にも
ご興味がある方、

お気軽にご連絡ください



information

Zoomによるインボイス制度研修会

インボイス制度 Zoom 研修を
下記研修会の中で行っています。

- 新設法人説明会内 (15:15~16:15)
- 決算法人説明会内 (15:05~16:05)

★参加ご希望の方は、武蔵府中法人会ホームページ
説明会参考資料バナーをクリックし、
ここをクリック



インボイス等説明会資料の下の
[研修会お申込みはこちら](#)
をクリックしてください。



来場とZoom研修のハイブリッド形式で開催しています。
■ 決算法人説明会 4月23日(火) 13:10~16:15
■ 新人法人説明会 5月17日(金) 13:30~16:15
いずれも会場は、府中市中央文化センター3階 第2講堂

重要

大切なお知らせ

2024年度(令和6年度)の 会費振替について

5月23日(木)、2024年(令和6年)度の
年会費が振替されます。
よろしく願いいたします。

経営支援サービス 日産レンタカー

日産レンタカー ビジネスカード 利用方法について



※このカードは 武蔵府中法人会 **会員限定カード** です。
※パソコン・スマートフォンからご予約の際は、
法人のご予約 をお選びください。
お客様コードは、右記のカード **00140341** です。
パスワードは、下記、法人会の電話番号になります。
0423633501 (ハイフン無し)

「見えない」を「見える」に。

画像検査がもっと身近なものになれば、
病気は未然に防げる。

MRI・CT 検査は、痛みや浸潤性なく
体内の病変を可視化できる検査です。



3.0 テスラ
最新 MRI

京王線・
京王相模原線
調布駅より
徒歩 1 分

調布駅前画像診断クリニックから

定期の健康診断とは別に、精密な画像診断検査をご案内いたします。
まずはお気軽にお問合せください。 ☎042-444-1417

CT 胸部（肺がん）ドック

こんな方におすすめ

- 肺がんの家族歴がある方
- 咳などの慢性的な胸部症状がある方
- 喫煙している方、または過去に喫煙していた方

11,000 円（税込）

CT 胸部+腹部+骨盤ドック

こんな方におすすめ

- 検診などで生活習慣病を指摘されている方
- 肥満の方
- 苦痛なく、腹部骨盤を含め検査したい方

22,000 円（税込）

MRI 脳（認知症）ドック

こんな方におすすめ

- 慢性的な頭痛がある方
- 脳出血・脳梗塞の家族歴がある方
- 動脈硬化症・高血圧・高コレステロール・
糖尿病や不整脈などで既往歴のある方
- 認知症が不安な方

法人会価格

~~33,000 円（税込）~~ 27,500 円（税込）

選択オプション VSRAD（認知症検査）

対象年齢：54 歳～86 歳 3,300 円（税込）

MRI 全身がんドック

ドゥイブス

（DWIBS 検査）

こんな方におすすめ

- 癌の家族歴がある方
 - 全身がん検査に興味があるが、痛みや
被ばくが気になる方
- ※ DWIBS 検査は造影剤を使用せず比較的
短い時間で検査が可能です（PET-CT 比）

110,000 円（税込）

※予約時に「法人会会報を見た」とお伝えください



医療法人社団
英世会

調布駅前画像診断クリニック



〒182-0026 東京都調布市小島町 1-35-5 調布アミックスビル 5 階 TEL:042-444-1417 FAX:042-444-1418

診療時間 | 平日・土曜日 9:00~18:00 休診日 | 日曜日、祝日、年末年始

武蔵府中法人会の皆さまへ

Audi 調布では特別試乗会を開催しております



Audi Q8 e-tron
Audi Q8 Sportback e-tron

Audi Q8 Sportback 55 e-tron quattro S line
Audi Q8 55 e-tron quattro S line [オプション装着車] [欧州仕様車]

特別試乗会 Audiラインアップ

Audi 調布では最新の電気自動車やハイエンドモデルの試乗会を開催中です。電気自動車ならではの静寂性に優れた心地よいドライビングフィールや、ハイエンドモデルの高トルクで力強い加速感をご体感いただけます。ショールームにお問い合わせの上、お気軽にご来場ください。

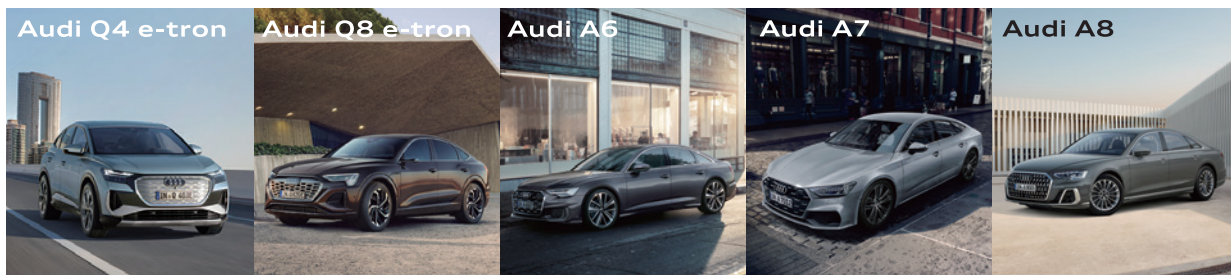

Audi 調布ショールームのご案内



Audi調布
webサイト



Audi 調布ショールームは、京王線つつじヶ丘駅から徒歩8分、甲州街道（国道20号）沿いに構えております。都内最大規模を誇るサービス工場と最新のAudiがお迎えするショールームで、ドイツを身近に感じながら、ゆったりとした時間をお過ごしください。親しみやすいカスタマーアシスタントと頼れるセールススタッフが迅速かつ丁寧な作業を自信とするサービススタッフと共に、皆様のお越しを心よりお待ちしております。

武蔵府中法人会の皆さまには、特別なご購入サポートと2泊3日のモニターキャンペーンもご用意しております。ぜひショールームにご来場ください。

ご来場・査定・ご試乗予約を承ります。お気軽にご連絡ください。

TEL.042-499-6830

[営業時間] 10:00-18:00 [定休日] 毎週火曜日・水曜日

✉ audi.chofu@audi-sales.co.jp

Audi正規ディーラー

Audi 調布

アウディジャパン販売株式会社

東京都調布市西つつじヶ丘1-1-1 〒182-0006

TEL (042) 499-6830 FAX (042) 499-6831

<https://www.audi-chofu.jp>

